



ФЕДЕРАЛЬНОЕ АГЕНТСТВО ВОДНЫХ РЕСУРСОВ
(Росводресурсы)

ЛЕНСКОЕ БАССЕЙНОВОЕ ВОДНОЕ УПРАВЛЕНИЕ

Распорядительный акт

05 ноября 2024 г.

г. Якутск

№ 43

Об установлении границ зон затопления на территориях, прилегающих к реке Яна в границах Силяннихского национального наслега Усть-Янского улуса (района), Республики Саха (Якутия)

В соответствии с постановлением Правительства Российской Федерации от 18.04.2014 № 360 «О зонах затопления, подтопления», постановлением Правительства Российской Федерации от 31.12.2015 № 1532 «Об утверждении Правил предоставления документов, направляемых или предоставляемых в соответствии с частями 1, 3 - 13, 15 статьи 32 Федерального закона от 13.07.2015 № 218-ФЗ "О государственной регистрации недвижимости" в федеральный орган исполнительной власти (его территориальные органы), уполномоченный Правительством Российской Федерации на осуществление государственного кадастрового учета, государственной регистрации прав, ведение Единого государственного реестра недвижимости и предоставление сведений, содержащихся в Едином государственном реестре недвижимости», приказом Федерального агентства водных ресурсов от 16.09.2019 № 230 «О реализации Федеральным агентством водных ресурсов полномочия по установлению, изменению и прекращению существования зон затопления, подтопления», Положением о Ленском бассейновом водном управлении Федерального агентства водных ресурсов, утвержденным приказом Федерального агентства водных ресурсов от 11.03.2014 г № 66 «Об утверждении Положений о территориальных органах Федерального агентства водных ресурсов», приказываю:

1. Установить зоны затопления 1% обеспеченности (повторяемостью один раз в 100 лет) на территориях, прилегающих к реке Лена в границах Силяннихского национального наслега Усть-Янского улуса (района), Республики Саха (Якутия).

2. Установленные зоны затопления могут быть изменены при возникновении чрезвычайных ситуаций, сложившихся вследствие прохождения половодья, дождевого паводка повторяемостью один раз в 100 лет и реже, сложной ледовой обстановки, пропуска вод в катастрофически большом количестве и при внесении изменений в документы территориального планирования, градостроительного зонирования и документацию по планировке территорий.

Заместитель руководителя

Ф.Ф. Пермяков

ОПИСАНИЕ МЕСТОПОЛОЖЕНИЯ ГРАНИЦ
Зона затопления на территориях прилегающих к реке Яна в Сияляньяхского наслега Республики Саха
(Якутия), Усть-Янского улуса, затапливаемых при половодьях и паводках 1% обеспеченности
(повторяемость 1 раз в 100 лет)

(наименование объекта, местоположение границ которого описано (далее - объект))

Раздел 1

Сведения об объекте

№ п/п	Характеристики объекта	Описание характеристик
1	2	3
1	Местоположение объекта	Республика Саха (Якутия), Усть-Янский улус
2	Площадь объекта ± величина погрешности определения площади (Р ± ΔР)	64 615 217 м² ± 140 671 м²
3	Иные характеристики объекта	<p>В соответствии с пунктом 1 Требований к территориям входящим в границы зон затопления, подтопления Правил определения границ зон затопления, подтопления утвержденных Постановлением Правительства РФ от 18.04.2014г. N 360 «О зонах затопления, подтопления», настоящие зоны затопления определялась в отношении территорий Сияляньяхского наслега, Усть-Янский р-н, Республики Саха (Якутия), прилегающею к реке Яна, затапливаемых при половодьях и паводках 1 % обеспеченности (повторяемость 1 раз в 100 лет).</p> <p>Вид объекта реестра границ: Зона с особыми условиями использования территории Содержание ограничений использования объектов недвижимости в пределах зоны или территории: В соответствии со ст.67.1 Водного кодекса РФ от 03.06.2006 N 74-ФЗ в границах зон затопления запрещается:</p> <ol style="list-style-type: none"> 1. Строительство объектов капитального строительства, не обеспеченных сооружениями и (или) методами инженерной защиты территорий и объектов от негативного воздействия вод; 2. Использование сточных вод в целях повышения почвенного плодородия; 3. Размещение кладбищ, скотомогильников, объектов размещения отходов производства и потребления, химических, взрывчатых, токсичных, отравляющих веществ, пунктов хранения и захоронения радиоактивных отходов; 4. Осуществление авиационных мер по борьбе с вредными организмами. <p>В соответствии с пунктом 4 статья 1 Градостроительного кодекса Российской Федерации от 29.12.2004г. N 190-ФЗ зоны затопления относятся к зонам с особыми условиями использования территории.</p> <p>Настоящее описание местоположения границ подготовлено в соответствии с требованиями Приказа Минэкономразвития России от 23.11.2018 г. N 650.</p>

Раздел 2

Сведения о местоположении границ объекта

1. Система координат МСК-14, зона 6

2. Сведения о характерных точках границ объекта

Обозначение характерных точек границ	Координаты, м		Метод определения координат характерной точки	Средняя квадратическая погрешность положения характерной точки (Mt), м	Описание обозначения точки на местности (при наличии)
	X	Y			
1	2	3	4	5	6
1	1 834 741,06	6 274 438,61	Картометрический метод	5,00	—
167	1 834 689,77	6 274 449,06		5,00	
166	1 834 723,95	6 274 429,53		5,00	
165	1 834 767,00	6 274 395,35		5,00	
164	1 834 856,67	6 274 320,33		5,00	
163	1 834 914,82	6 274 271,06		5,00	
162	1 835 055,98	6 274 215,57		5,00	
161	1 835 164,74	6 274 172,96		5,00	
160	1 835 226,88	6 274 129,46		5,00	
159	1 835 358,72	6 274 034,46		5,00	
158	1 835 451,94	6 273 970,98		5,00	
157	1 835 541,16	6 273 860,45		5,00	
156	1 835 599,40	6 273 821,30		5,00	
155	1 835 626,03	6 273 804,26		5,00	
154	1 835 661,19	6 273 796,44		5,00	
153	1 835 676,82	6 273 800,00		5,00	
152	1 835 700,25	6 273 815,98		5,00	
151	1 835 718,72	6 273 820,59		5,00	
150	1 835 759,56	6 273 811,00		5,00	
149	1 835 816,02	6 273 800,71		5,00	
148	1 835 863,61	6 273 792,54		5,00	
147	1 835 890,24	6 273 779,75		5,00	
146	1 835 906,28	6 273 761,38		5,00	
145	1 835 927,58	6 273 750,73		5,00	
144	1 835 957,33	6 273 747,18		5,00	
143	1 835 990,17	6 273 743,63		5,00	
142	1 836 005,27	6 273 751,62		5,00	
141	1 836 036,78	6 273 786,99		5,00	
140	1 836 081,87	6 273 809,88		5,00	
139	1 836 160,24	6 273 825,83		5,00	
138	1 836 303,12	6 273 848,72		5,00	
137	1 836 426,58	6 273 877,16		5,00	
136	1 836 593,04	6 273 915,30		5,00	
135	1 836 692,22	6 273 933,34		5,00	
134	1 836 758,12	6 273 936,11		5,00	
133	1 836 862,85	6 273 927,09		5,00	
132	1 836 934,29	6 273 913,22		5,00	
131	1 837 018,21	6 273 893,11		5,00	
130	1 837 089,65	6 273 866,06		5,00	
129	1 837 165,95	6 273 823,75		5,00	
128	1 837 231,84	6 273 769,65	5,00		
127	1 837 310,21	6 273 707,23	5,00		
126	1 837 426,74	6 273 613,59	5,00		
125	1 837 462,11	6 273 588,62	5,00		
124	1 837 503,72	6 273 580,30	5,00		
123	1 837 670,88	6 273 552,56	5,00		
122	1 837 792,26	6 273 536,60	5,00		

Раздел 2

Сведения о местоположении границ объекта

1	2	3	4	5	6
121	1 837 858,15	6 273 527,59	Картометрический метод	5,00	—
120	1 837 944,85	6 273 527,59		5,00	
119	1 838 033,63	6 273 535,22		5,00	
118	1 838 127,26	6 273 554,64		5,00	
117	1 838 170,96	6 273 558,80		5,00	
116	1 838 244,48	6 273 571,28		5,00	
115	1 838 344,35	6 273 592,09		5,00	
114	1 838 439,38	6 273 621,22		5,00	
113	1 838 487,93	6 273 639,95		5,00	
112	1 838 545,69	6 273 660,92		5,00	
111	1 838 565,29	6 273 669,73		5,00	
110	1 838 603,08	6 273 706,38		5,00	
109	1 838 618,70	6 273 729,11		5,00	
108	1 838 637,17	6 273 757,80		5,00	
107	1 838 654,78	6 273 798,71		5,00	
106	1 838 665,58	6 273 808,94		5,00	
105	1 838 723,82	6 273 856,66		5,00	
104	1 838 773,53	6 273 896,72		5,00	
103	1 838 813,88	6 273 931,66		5,00	
102	1 838 873,82	6 273 984,22		5,00	
101	1 838 916,15	6 274 025,42		5,00	
100	1 838 970,98	6 274 081,67		5,00	
99	1 838 982,91	6 274 099,28		5,00	
98	1 839 012,46	6 274 141,89		5,00	
97	1 839 057,06	6 274 209,79		5,00	
96	1 839 084,62	6 274 256,95		5,00	
95	1 839 112,17	6 274 288,20		5,00	
94	1 839 132,91	6 274 311,78		5,00	
93	1 839 149,67	6 274 342,46		5,00	
92	1 839 210,90	6 274 452,05		5,00	
91	1 839 269,14	6 274 564,55		5,00	
90	1 839 291,58	6 274 599,21		5,00	
89	1 839 337,61	6 274 666,82		5,00	
88	1 839 364,31	6 274 685,86		5,00	
87	1 839 343,57	6 274 691,25		5,00	
86	1 839 296,48	6 274 699,02		5,00	
85	1 839 219,35	6 274 704,02		5,00	
84	1 839 157,20	6 274 685,15		5,00	
83	1 839 115,03	6 274 652,41		5,00	
82	1 839 090,06	6 274 614,13		5,00	
81	1 839 034,04	6 274 568,60		5,00	
80	1 838 972,61	6 274 529,54		5,00	
79	1 838 907,98	6 274 516,40		5,00	
78	1 838 814,58	6 274 524,21		5,00	
77	1 838 729,71	6 274 529,54		5,00	
76	1 838 674,31	6 274 540,55		5,00	
75	1 838 608,26	6 274 579,61		5,00	
74	1 838 508,11	6 274 601,63	5,00		
73	1 838 432,47	6 274 630,04	5,00		
72	1 838 376,01	6 274 657,38	5,00		
71	1 838 328,78	6 274 681,18	5,00		
70	1 838 290,01	6 274 674,04	5,00		
69	1 838 258,50	6 274 658,06	5,00		
68	1 838 245,18	6 274 587,92	5,00		
67	1 838 258,50	6 274 539,53	5,00		

Раздел 2

Сведения о местоположении границ объекта

1	2	3	4	5	6
66	1 838 305,55	6 274 520,45	Картометрический метод	5,00	—
65	1 838 353,93	6 274 502,25		5,00	
64	1 838 369,47	6 274 456,53		5,00	
63	1 838 372,58	6 274 387,28		5,00	
62	1 838 352,60	6 274 308,71		5,00	
61	1 838 321,45	6 274 283,33		5,00	
60	1 838 248,62	6 274 288,19		5,00	
59	1 838 177,87	6 274 309,00		5,00	
58	1 838 039,16	6 274 309,69		5,00	
57	1 837 895,58	6 274 268,77		5,00	
56	1 837 733,98	6 274 197,33		5,00	
55	1 837 625,78	6 274 169,59		5,00	
54	1 837 551,56	6 274 157,10		5,00	
53	1 837 509,25	6 274 184,15		5,00	
52	1 837 474,57	6 274 286,80		5,00	
51	1 837 409,38	6 274 381,82		5,00	
50	1 837 365,68	6 274 407,49		5,00	
49	1 837 266,50	6 274 417,89		5,00	
48	1 837 188,82	6 274 390,84		5,00	
47	1 837 039,00	6 274 298,59		5,00	
46	1 836 984,21	6 274 265,99		5,00	
45	1 836 903,75	6 274 241,72		5,00	
44	1 836 803,18	6 274 227,85		5,00	
43	1 836 748,14	6 274 204,32		5,00	
42	1 836 700,64	6 274 187,45		5,00	
41	1 836 634,50	6 274 181,24		5,00	
40	1 836 575,46	6 274 159,93		5,00	
39	1 836 540,84	6 274 127,97		5,00	
38	1 836 483,57	6 274 099,56		5,00	
37	1 836 407,22	6 274 074,26		5,00	
36	1 836 345,97	6 274 064,94		5,00	
35	1 836 292,70	6 274 056,50		5,00	
34	1 836 233,22	6 274 032,09		5,00	
33	1 836 185,72	6 274 036,53		5,00	
32	1 836 147,99	6 274 062,72		5,00	
31	1 836 091,17	6 274 107,11		5,00	
30	1 836 036,13	6 274 120,87		5,00	
29	1 835 995,29	6 274 113,32		5,00	
28	1 835 961,11	6 274 122,64		5,00	
27	1 835 941,13	6 274 143,95		5,00	
26	1 835 934,92	6 274 170,58	5,00		
25	1 835 963,33	6 274 221,63	5,00		
24	1 835 993,07	6 274 262,47	5,00		
23	1 836 021,92	6 274 301,09	5,00		
22	1 836 025,47	6 274 335,27	5,00		
21	1 836 009,05	6 274 349,48	5,00		
20	1 835 952,45	6 274 350,27	5,00		
19	1 835 886,31	6 274 346,28	5,00		
18	1 835 800,64	6 274 340,51	5,00		
17	1 835 694,10	6 274 324,53	5,00		
16	1 835 630,63	6 274 303,66	5,00		
15	1 835 567,59	6 274 273,48	5,00		
14	1 835 509,00	6 274 239,30	5,00		
13	1 835 457,06	6 274 201,12	5,00		
12	1 835 419,33	6 274 200,24	5,00		

Раздел 2

Сведения о местоположении границ объекта					
1	2	3	4	5	6
11	1 835 387,81	6 274 218,44	Картометрический метод	5,00	—
10	1 835 368,28	6 274 246,40		5,00	
9	1 835 342,54	6 274 268,60		5,00	
8	1 835 284,83	6 274 285,91		5,00	
7	1 835 238,22	6 274 309,88		5,00	
6	1 835 170,75	6 274 355,60		5,00	
5	1 835 079,31	6 274 368,92		5,00	
4	1 834 991,86	6 274 376,91		5,00	
3	1 834 905,20	6 274 384,60		5,00	
2	1 834 843,60	6 274 404,87		5,00	
1	1 834 741,06	6 274 438,61		5,00	
Вырез 1 из 1					
168	1 837 292,94	6 273 990,72	Картометрический метод	5,00	—
169	1 837 391,78	6 274 035,80		5,00	
170	1 837 422,12	6 274 048,80		5,00	
171	1 837 435,13	6 274 072,21		5,00	
172	1 837 464,61	6 274 089,55		5,00	
173	1 837 488,88	6 274 102,56		5,00	
174	1 837 490,62	6 274 126,83		5,00	
175	1 837 472,41	6 274 148,51		5,00	
176	1 837 455,07	6 274 164,11		5,00	
177	1 837 453,34	6 274 188,39		5,00	
178	1 837 453,34	6 274 228,27		5,00	
179	1 837 427,33	6 274 236,07		5,00	
180	1 837 371,84	6 274 227,40		5,00	
181	1 837 342,36	6 274 206,59		5,00	
182	1 837 292,08	6 274 199,66		5,00	
183	1 837 227,92	6 274 164,98		5,00	
184	1 837 169,83	6 274 142,44		5,00	
185	1 837 120,41	6 274 104,29		5,00	
186	1 837 084,00	6 274 077,41		5,00	
187	1 837 084,87	6 274 045,34		5,00	
188	1 837 101,34	6 274 030,60		5,00	
189	1 837 125,62	6 274 008,92	5,00		
190	1 837 150,76	6 273 968,17	5,00		
191	1 837 181,10	6 273 956,04	5,00		
192	1 837 233,12	6 273 959,50	5,00		
193	1 837 272,14	6 273 977,71	5,00		
168	1 837 292,94	6 273 990,72	Картометрический метод	5,00	—
194	1 839 874,07	6 274 563,05		5,00	
195	1 839 904,47	6 274 565,89		5,00	
196	1 839 938,28	6 274 563,33		5,00	
197	1 839 980,04	6 274 562,20		5,00	
198	1 840 026,91	6 274 560,21		5,00	
199	1 840 084,30	6 274 552,54		5,00	
200	1 840 150,49	6 274 538,90		5,00	
201	1 840 212,43	6 274 530,38		5,00	
202	1 840 279,19	6 274 521,00		5,00	
203	1 840 366,69	6 274 509,92		5,00	
204	1 840 438,85	6 274 505,09		5,00	
205	1 840 515,27	6 274 501,40		5,00	
206	1 840 608,45	6 274 499,70		5,00	
207	1 840 664,42	6 274 503,96		5,00	
208	1 840 758,74	6 274 505,09		5,00	
209	1 840 832,89	6 274 510,78		5,00	

Раздел 2

Сведения о местоположении границ объекта

1	2	3	4	5	6
210	1 840 916,41	6 274 519,58	Картометрический метод	5,00	—
211	1 840 974,94	6 274 525,55		5,00	
212	1 841 011,02	6 274 532,93		5,00	
213	1 841 062,72	6 274 543,45		5,00	
214	1 841 137,72	6 274 565,61		5,00	
215	1 841 220,68	6 274 598,56		5,00	
216	1 841 288,01	6 274 619,30		5,00	
217	1 841 352,50	6 274 635,49		5,00	
218	1 841 401,93	6 274 639,19		5,00	
219	1 841 412,44	6 274 639,75		5,00	
220	1 841 398,24	6 274 626,12		5,00	
221	1 841 391,70	6 274 612,48		5,00	
222	1 841 359,60	6 274 577,54		5,00	
223	1 841 316,13	6 274 542,59		5,00	
224	1 841 256,47	6 274 501,68		5,00	
225	1 841 194,83	6 274 459,07		5,00	
226	1 841 131,19	6 274 422,14		5,00	
227	1 841 089,43	6 274 400,26		5,00	
228	1 841 056,76	6 274 385,49		5,00	
229	1 840 993,72	6 274 362,96		5,00	
230	1 840 941,00	6 274 340,77		5,00	
231	1 840 877,89	6 274 332,45		5,00	
232	1 840 798,82	6 274 337,99		5,00	
233	1 840 667,04	6 274 365,04		5,00	
234	1 840 579,64	6 274 391,40		5,00	
235	1 840 504,04	6 274 424,69		5,00	
236	1 840 427,75	6 274 454,52		5,00	
237	1 840 389,60	6 274 472,55		5,00	
238	1 840 330,65	6 274 482,26		5,00	
239	1 840 256,43	6 274 496,13		5,00	
240	1 840 226,08	6 274 498,28		5,00	
241	1 840 196,96	6 274 491,89		5,00	
242	1 840 168,91	6 274 496,86		5,00	
243	1 840 140,14	6 274 513,55		5,00	
244	1 840 117,06	6 274 524,91		5,00	
245	1 840 055,27	6 274 533,79		5,00	
246	1 840 006,62	6 274 542,31		5,00	
247	1 839 979,27	6 274 543,03		5,00	
248	1 839 957,26	6 274 543,03		5,00	
249	1 839 921,39	6 274 549,06		5,00	
250	1 839 880,91	6 274 559,36		5,00	
194	1 839 874,07	6 274 563,05		5,00	
251	1 843 154,81	6 276 225,61		Картометрический метод	
252	1 843 085,45	6 276 240,18	5,00		
253	1 843 013,31	6 276 250,58	5,00		
254	1 842 980,72	6 276 285,26	5,00		
255	1 842 963,38	6 276 345,60	5,00		
256	1 842 994,59	6 276 410,10	5,00		
257	1 843 055,62	6 276 513,45	5,00		
258	1 843 115,97	6 276 591,13	5,00		
259	1 843 158,27	6 276 668,12	5,00		
260	1 843 216,54	6 276 734,70	5,00		
261	1 843 294,22	6 276 760,37	5,00		
262	1 843 311,56	6 276 708,35	5,00		
263	1 843 326,82	6 276 650,78	5,00		

Раздел 2

Сведения о местоположении границ объекта

1	2	3	4	5	6
264	1 843 380,22	6 276 629,28	Картометрический метод	5,00	—
265	1 843 423,23	6 276 616,79		5,00	
266	1 843 447,50	6 276 577,26		5,00	
267	1 843 480,10	6 276 557,15		5,00	
268	1 843 516,17	6 276 563,39		5,00	
269	1 843 556,39	6 276 591,82		5,00	
270	1 843 579,28	6 276 648,01		5,00	
271	1 843 616,04	6 276 697,94		5,00	
272	1 843 633,38	6 276 742,33		5,00	
273	1 843 675,69	6 276 775,63		5,00	
274	1 843 753,37	6 276 837,95		5,00	
275	1 843 748,93	6 276 862,91		5,00	
276	1 843 706,76	6 276 899,54		5,00	
277	1 843 658,49	6 276 950,58		5,00	
278	1 843 640,18	6 277 018,28		5,00	
279	1 843 649,06	6 277 071,55		5,00	
280	1 843 679,02	6 277 115,94		5,00	
281	1 843 711,76	6 277 134,25		5,00	
282	1 843 747,27	6 277 161,44		5,00	
283	1 843 788,89	6 277 161,99		5,00	
284	1 843 818,29	6 277 114,83		5,00	
285	1 843 837,71	6 277 082,09		5,00	
286	1 843 863,24	6 277 074,88		5,00	
287	1 843 913,73	6 277 089,30		5,00	
288	1 844 000,29	6 277 115,94		5,00	
289	1 844 101,28	6 277 116,49		5,00	
290	1 844 190,61	6 277 122,59		5,00	
291	1 844 079,78	6 277 047,23		5,00	
292	1 844 055,37	6 277 015,05		5,00	
293	1 844 017,64	6 276 989,52		5,00	
294	1 843 994,33	6 276 981,20		5,00	
295	1 843 989,89	6 276 965,11		5,00	
296	1 843 990,45	6 276 952,90		5,00	
297	1 843 976,02	6 276 926,27		5,00	
298	1 843 925,53	6 276 871,34		5,00	
299	1 843 853,95	6 276 803,09		5,00	
300	1 843 770,72	6 276 725,41		5,00	
301	1 843 736,87	6 276 697,11		5,00	
302	1 843 684,71	6 276 666,03		5,00	
303	1 843 624,23	6 276 634,41	5,00		
304	1 843 609,25	6 276 608,88	5,00		
305	1 843 567,63	6 276 538,97	5,00		
306	1 843 543,78	6 276 511,23	5,00		
307	1 843 496,06	6 276 454,63	5,00		
308	1 843 425,03	6 276 399,70	5,00		
309	1 843 369,55	6 276 356,42	5,00		
310	1 843 310,73	6 276 325,90	5,00		
311	1 843 279,66	6 276 311,47	5,00		
312	1 843 245,81	6 276 305,37	5,00		
313	1 843 218,62	6 276 287,61	5,00		
314	1 843 178,67	6 276 249,88	5,00		
251	1 843 154,81	6 276 225,61	5,00		
315	1 861 640,00	6 289 317,85	Картометрический метод	5,00	—
316	1 861 645,07	6 289 279,86		5,00	
317	1 861 627,31	6 289 229,92		5,00	

Раздел 2

Сведения о местоположении границ объекта

1	2	3	4	5	6
318	1 861 629,53	6 289 186,64	Картометрический метод	5,00	—
319	1 861 648,40	6 289 166,67		5,00	
320	1 861 665,60	6 289 146,69		5,00	
321	1 861 666,71	6 289 126,16		5,00	
322	1 861 632,31	6 289 079,55		5,00	
323	1 861 571,27	6 289 056,80		5,00	
324	1 861 541,31	6 289 039,60		5,00	
325	1 861 523,55	6 289 020,73		5,00	
326	1 861 528,55	6 289 000,20		5,00	
327	1 861 553,52	6 288 970,24		5,00	
328	1 861 611,22	6 288 946,38		5,00	
329	1 861 672,81	6 288 910,87		5,00	
330	1 861 689,46	6 288 888,12		5,00	
331	1 861 688,35	6 288 847,06		5,00	
332	1 861 671,70	6 288 827,64		5,00	
333	1 861 633,97	6 288 789,91		5,00	
334	1 861 585,70	6 288 732,20		5,00	
335	1 861 566,83	6 288 657,85		5,00	
336	1 861 545,75	6 288 589,04		5,00	
337	1 861 529,10	6 288 555,20		5,00	
338	1 861 518,01	6 288 506,92		5,00	
339	1 861 548,52	6 288 465,86		5,00	
340	1 861 584,59	6 288 448,66		5,00	
341	1 861 606,78	6 288 418,14		5,00	
342	1 861 603,46	6 288 360,99		5,00	
343	1 861 589,86	6 288 316,61		5,00	
344	1 861 592,34	6 288 272,93		5,00	
345	1 861 609,39	6 288 232,44		5,00	
346	1 861 640,28	6 288 198,35		5,00	
347	1 861 675,79	6 288 168,88		5,00	
348	1 861 696,75	6 288 147,93		5,00	
349	1 861 697,81	6 288 120,94		5,00	
350	1 861 687,16	6 288 089,69		5,00	
351	1 861 670,47	6 288 060,21		5,00	
352	1 861 651,65	6 288 037,13		5,00	
353	1 861 658,75	6 287 996,65		5,00	
354	1 861 664,08	6 287 954,74		5,00	
355	1 861 646,68	6 287 912,48		5,00	
356	1 861 608,68	6 287 868,09		5,00	
357	1 861 570,32	6 287 800,27		5,00	
358	1 861 557,90	6 287 725,34		5,00	
359	1 861 535,52	6 287 672,42		5,00	
360	1 861 534,81	6 287 634,07	5,00		
361	1 861 538,72	6 287 586,84	5,00		
362	1 861 528,07	6 287 531,09	5,00		
363	1 861 502,14	6 287 447,99	5,00		
364	1 861 457,04	6 287 371,99	5,00		
365	1 861 429,70	6 287 313,31	5,00		
366	1 861 420,27	6 287 231,19	5,00		
367	1 861 436,36	6 287 174,04	5,00		
368	1 861 456,89	6 287 134,64	5,00		
369	1 861 460,22	6 287 083,04	5,00		
370	1 861 450,78	6 286 989,82	5,00		
371	1 861 435,80	6 286 892,72	5,00		
372	1 861 423,04	6 286 816,15	5,00		

Раздел 2

Сведения о местоположении границ объекта

1	2	3	4	5	6
373	1 861 410,28	6 286 721,26	Картометрический метод	5,00	—
374	1 861 399,18	6 286 667,44		5,00	
375	1 861 388,29	6 286 600,84		5,00	
376	1 861 383,05	6 286 557,67		5,00	
377	1 861 383,05	6 286 517,21		5,00	
378	1 861 379,87	6 286 475,17		5,00	
379	1 861 376,69	6 286 436,07		5,00	
380	1 861 378,73	6 286 389,48		5,00	
381	1 861 381,23	6 286 353,57		5,00	
382	1 861 378,28	6 286 337,44		5,00	
383	1 861 374,42	6 286 326,75		5,00	
384	1 861 369,42	6 286 328,80		5,00	
385	1 861 363,28	6 286 353,80		5,00	
386	1 861 340,78	6 286 448,12		5,00	
387	1 861 327,14	6 286 496,53		5,00	
388	1 861 318,96	6 286 532,44		5,00	
389	1 861 308,51	6 286 569,03		5,00	
390	1 861 305,84	6 286 583,05		5,00	
391	1 861 331,63	6 286 529,02		5,00	
392	1 861 356,18	6 286 503,59		5,00	
393	1 861 383,42	6 286 588,66		5,00	
394	1 861 391,46	6 286 658,61		5,00	
395	1 861 380,45	6 286 756,09		5,00	
396	1 861 366,63	6 286 871,73		5,00	
397	1 861 308,20	6 287 016,01		5,00	
398	1 861 274,24	6 287 085,42		5,00	
399	1 861 246,92	6 287 177,55		5,00	
400	1 861 220,47	6 287 231,41		5,00	
401	1 861 177,40	6 287 313,36		5,00	
402	1 861 152,15	6 287 359,85		5,00	
403	1 861 112,89	6 287 414,77		5,00	
404	1 861 052,27	6 287 510,99		5,00	
405	1 861 025,38	6 287 551,19		5,00	
406	1 860 995,27	6 287 602,85		5,00	
407	1 860 970,47	6 287 653,30		5,00	
408	1 860 921,62	6 287 756,62		5,00	
409	1 860 865,78	6 287 882,18		5,00	
410	1 860 836,00	6 287 987,59		5,00	
411	1 860 782,70	6 288 093,20		5,00	
412	1 860 756,81	6 288 153,36		5,00	
413	1 860 717,86	6 288 203,48		5,00	
414	1 860 641,60	6 288 296,80		5,00	
415	1 860 585,38	6 288 360,41	5,00		
416	1 860 506,93	6 288 459,11	5,00		
417	1 860 431,51	6 288 512,37	5,00		
418	1 860 359,69	6 288 566,87	5,00		
419	1 860 328,34	6 288 620,10	5,00		
420	1 859 768,19	6 288 846,85	5,00		
421	1 859 667,38	6 288 892,31	5,00		
422	1 859 622,05	6 288 950,27	5,00		
423	1 859 597,74	6 288 990,46	5,00		
424	1 859 594,20	6 289 046,47	5,00		
425	1 859 616,16	6 289 116,04	5,00		
426	1 859 643,42	6 289 214,64	5,00		
427	1 859 701,64	6 289 269,10	5,00		

Раздел 2

Сведения о местоположении границ объекта

1	2	3	4	5	6
428	1 859 713,33	6 289 323,05	Картометрический метод	5,00	—
429	1 859 725,36	6 289 410,27		5,00	
430	1 859 734,77	6 289 439,94		5,00	
431	1 859 760,68	6 289 454,22		5,00	
432	1 859 784,58	6 289 437,28		5,00	
433	1 859 789,94	6 289 388,78		5,00	
434	1 859 791,01	6 289 326,81		5,00	
435	1 859 785,99	6 289 283,51		5,00	
436	1 859 780,59	6 289 254,15		5,00	
437	1 859 759,07	6 289 211,61		5,00	
438	1 859 749,19	6 289 176,89		5,00	
439	1 859 711,18	6 289 095,55		5,00	
440	1 859 708,48	6 289 051,95		5,00	
441	1 859 719,00	6 289 022,89		5,00	
442	1 859 751,30	6 288 959,44		5,00	
443	1 859 822,88	6 288 930,56		5,00	
444	1 859 913,71	6 288 956,03		5,00	
445	1 859 979,04	6 289 000,78		5,00	
446	1 860 059,69	6 289 065,18		5,00	
447	1 860 140,86	6 289 155,67		5,00	
448	1 860 140,97	6 289 201,26		5,00	
449	1 860 044,53	6 289 284,44		5,00	
450	1 860 018,75	6 289 384,64		5,00	
451	1 860 017,23	6 289 462,76		5,00	
452	1 860 082,58	6 289 561,63		5,00	
453	1 860 100,53	6 289 644,41		5,00	
454	1 860 129,42	6 289 715,59		5,00	
455	1 860 138,18	6 289 737,48		5,00	
456	1 860 151,35	6 289 832,95		5,00	
457	1 860 169,97	6 289 829,92		5,00	
458	1 860 251,64	6 289 839,24		5,00	
459	1 860 361,29	6 289 863,21		5,00	
460	1 860 467,38	6 289 886,30		5,00	
461	1 860 522,90	6 289 899,79		5,00	
462	1 860 595,70	6 289 924,65		5,00	
463	1 860 625,88	6 289 956,25		5,00	
464	1 860 637,25	6 289 986,08		5,00	
465	1 860 630,14	6 290 010,23		5,00	
466	1 860 612,74	6 290 031,89		5,00	
467	1 860 610,97	6 290 053,56		5,00	
468	1 860 623,40	6 290 081,97		5,00	
469	1 860 665,30	6 290 117,83		5,00	
470	1 860 708,62	6 290 138,78	5,00		
471	1 860 721,76	6 290 176,78	5,00		
472	1 860 726,38	6 290 211,58	5,00		
473	1 860 741,30	6 290 227,92	5,00		
474	1 860 781,07	6 290 241,06	5,00		
475	1 860 838,24	6 290 260,23	5,00		
476	1 860 892,58	6 290 259,52	5,00		
477	1 860 926,31	6 290 246,38	5,00		
478	1 860 930,93	6 290 216,91	5,00		
479	1 860 919,56	6 290 171,81	5,00		
480	1 860 928,44	6 290 141,27	5,00		
481	1 860 959,69	6 290 123,87	5,00		
482	1 861 038,17	6 290 095,10	5,00		

Раздел 2

Сведения о местоположении границ объекта

1	2	3	4	5	6
483	1 861 122,34	6 290 049,65	Картометрический метод	5,00	—
484	1 861 182,35	6 290 014,14		5,00	
485	1 861 229,58	6 289 993,90		5,00	
486	1 861 268,29	6 289 987,50		5,00	
487	1 861 305,58	6 289 998,87		5,00	
488	1 861 354,58	6 290 027,63		5,00	
489	1 861 407,50	6 290 052,49		5,00	
490	1 861 478,90	6 290 067,16		5,00	
491	1 861 549,81	6 290 076,93		5,00	
492	1 861 589,58	6 290 075,11		5,00	
493	1 861 652,31	6 290 071,71		5,00	
494	1 861 704,81	6 290 075,80		5,00	
495	1 861 732,08	6 290 082,84		5,00	
496	1 861 748,22	6 290 096,25		5,00	
497	1 861 749,81	6 290 110,34		5,00	
498	1 861 747,99	6 290 132,62		5,00	
499	1 861 755,72	6 290 156,48		5,00	
500	1 861 780,26	6 290 169,66		5,00	
501	1 861 814,13	6 290 175,12		5,00	
502	1 861 849,58	6 290 174,21		5,00	
503	1 861 869,58	6 290 161,71		5,00	
504	1 861 879,36	6 290 146,48		5,00	
505	1 861 877,99	6 290 133,07		5,00	
506	1 861 860,49	6 290 112,84		5,00	
507	1 861 824,13	6 290 097,16		5,00	
508	1 861 776,85	6 290 074,43		5,00	
509	1 861 754,58	6 290 058,52		5,00	
510	1 861 738,22	6 290 012,61		5,00	
511	1 861 740,26	6 289 963,98		5,00	
512	1 861 753,90	6 289 929,43		5,00	
513	1 861 781,17	6 289 895,34		5,00	
514	1 861 786,17	6 289 868,75	5,00		
515	1 861 784,36	6 289 848,98	5,00		
516	1 861 803,45	6 289 819,88	5,00		
517	1 861 823,90	6 289 791,70	5,00		
518	1 861 836,40	6 289 768,07	5,00		
519	1 861 836,63	6 289 743,52	5,00		
520	1 861 822,76	6 289 724,88	5,00		
521	1 861 785,49	6 289 712,61	5,00		
522	1 861 630,57	6 289 673,52	5,00		
523	1 861 576,74	6 289 647,44	5,00		
524	1 861 536,79	6 289 605,27	5,00		
525	1 861 527,91	6 289 548,12	5,00		
526	1 861 550,11	6 289 508,17	5,00		
527	1 861 610,03	6 289 459,34	5,00		
528	1 861 643,33	6 289 437,14	5,00		
529	1 861 651,65	6 289 410,51	5,00		
530	1 861 640,55	6 289 375,55	5,00		
531	1 861 631,12	6 289 343,37	5,00		
315	1 861 640,00	6 289 317,85	5,00		
532	1 859 712,77	6 280 063,90	Картометрический метод	5,00	—
533	1 859 786,99	6 280 038,34		5,00	
534	1 859 864,41	6 280 010,99		5,00	
535	1 859 924,42	6 279 990,04		5,00	
536	1 859 989,05	6 279 965,54		5,00	

Раздел 2

Сведения о местоположении границ объекта

1	2	3	4	5	6
537	1 860 034,15	6 279 946,36	Картометрический метод	5,00	—
538	1 860 072,51	6 279 920,79		5,00	
539	1 860 131,46	6 279 876,76		5,00	
540	1 860 182,24	6 279 835,56		5,00	
541	1 860 234,09	6 279 797,57		5,00	
542	1 860 274,92	6 279 770,22		5,00	
543	1 860 322,51	6 279 743,94		5,00	
544	1 860 374,00	6 279 718,02		5,00	
545	1 860 432,24	6 279 692,45		5,00	
546	1 860 502,91	6 279 662,62		5,00	
547	1 860 565,05	6 279 643,80		5,00	
548	1 860 611,22	6 279 632,08		5,00	
549	1 860 669,81	6 279 621,78		5,00	
550	1 860 727,34	6 279 620,36		5,00	
551	1 860 849,15	6 279 621,78		5,00	
552	1 860 943,26	6 279 629,95		5,00	
553	1 861 020,67	6 279 640,25		5,00	
554	1 861 121,17	6 279 663,33		5,00	
555	1 861 189,35	6 279 673,98		5,00	
556	1 861 282,39	6 279 689,25		5,00	
557	1 861 367,62	6 279 703,81		5,00	
558	1 861 446,81	6 279 717,66		5,00	
559	1 861 518,19	6 279 733,64		5,00	
560	1 861 582,11	6 279 752,47		5,00	
561	1 861 650,65	6 279 770,22		5,00	
562	1 861 714,93	6 279 795,43		5,00	
563	1 861 658,82	6 279 757,08		5,00	
564	1 861 599,16	6 279 726,90		5,00	
565	1 861 528,84	6 279 688,19		5,00	
566	1 861 466,70	6 279 662,98		5,00	
567	1 861 396,03	6 279 636,70		5,00	
568	1 861 367,27	6 279 626,04		5,00	
569	1 861 296,60	6 279 614,32		5,00	
570	1 861 214,21	6 279 598,70		5,00	
571	1 861 160,59	6 279 591,95		5,00	
572	1 861 129,69	6 279 582,01		5,00	
573	1 861 099,86	6 279 568,87		5,00	
574	1 861 074,65	6 279 562,83		5,00	
575	1 860 994,04	6 279 550,40		5,00	
576	1 860 920,88	6 279 541,17		5,00	
577	1 860 884,31	6 279 542,24		5,00	
578	1 860 833,88	6 279 542,95	5,00		
579	1 860 768,89	6 279 545,43	5,00		
580	1 860 733,38	6 279 548,98	5,00		
581	1 860 701,42	6 279 556,44	5,00		
582	1 860 630,04	6 279 570,29	5,00		
583	1 860 549,07	6 279 594,08	5,00		
584	1 860 533,09	6 279 601,90	5,00		
585	1 860 462,78	6 279 643,44	5,00		
586	1 860 415,20	6 279 670,08	5,00		
587	1 860 351,98	6 279 713,76	5,00		
588	1 860 321,09	6 279 733,64	5,00		
589	1 860 258,94	6 279 769,87	5,00		
590	1 860 187,92	6 279 806,44	5,00		
591	1 860 089,91	6 279 839,82	5,00		

Раздел 2

Сведения о местоположении границ объекта

1	2	3	4	5	6
592	1 860 001,48	6 279 883,86	Картометрический метод	5,00	—
593	1 859 954,96	6 279 905,88		5,00	
594	1 859 888,56	6 279 947,78		5,00	
595	1 859 784,15	6 280 018,09		5,00	
532	1 859 712,77	6 280 063,90		5,00	
596	1 862 947,09	6 281 390,16	Картометрический метод	5,00	—
819	1 863 011,23	6 281 454,19		5,00	
818	1 863 074,08	6 281 495,37		5,00	
817	1 863 171,62	6 281 549,56		5,00	
816	1 863 217,14	6 281 580,99		5,00	
815	1 863 287,58	6 281 642,76		5,00	
814	1 863 393,79	6 281 700,20		5,00	
813	1 863 572,60	6 281 805,32		5,00	
812	1 863 704,82	6 281 839,05		5,00	
811	1 863 780,68	6 281 863,98		5,00	
810	1 863 873,88	6 281 908,41		5,00	
809	1 863 925,90	6 281 919,25		5,00	
808	1 863 987,67	6 281 959,35		5,00	
807	1 864 033,19	6 282 026,54		5,00	
806	1 864 083,04	6 282 086,14		5,00	
805	1 864 146,98	6 282 125,16		5,00	
804	1 864 242,35	6 282 147,92		5,00	
803	1 864 274,86	6 282 160,92		5,00	
802	1 864 314,96	6 282 201,02		5,00	
801	1 864 416,83	6 282 261,71		5,00	
800	1 864 588,06	6 282 363,58		5,00	
799	1 864 746,28	6 282 463,28		5,00	
798	1 864 827,56	6 282 496,88		5,00	
797	1 864 880,67	6 282 504,47		5,00	
796	1 864 951,11	6 282 467,62		5,00	
795	1 865 030,22	6 282 435,11		5,00	
794	1 865 109,33	6 282 422,10		5,00	
793	1 865 253,47	6 282 426,44		5,00	
792	1 865 426,87	6 282 455,70		5,00	
791	1 865 630,61	6 282 479,54		5,00	
790	1 865 846,27	6 282 492,54		5,00	
789	1 865 984,99	6 282 536,98		5,00	
788	1 866 178,98	6 282 596,58		5,00	
787	1 866 272,18	6 282 650,77		5,00	
786	1 866 472,67	6 282 777,57		5,00	
785	1 866 611,39	6 282 868,60		5,00	
784	1 866 719,76	6 282 960,72		5,00	
783	1 866 812,96	6 283 074,51		5,00	
782	1 866 874,74	6 283 120,03		5,00	
781	1 867 151,09	6 283 222,98		5,00	
780	1 867 479,46	6 283 362,78		5,00	
779	1 867 718,66	6 283 454,68		5,00	
778	1 867 790,10	6 283 470,64		5,00	
777	1 867 840,73	6 283 458,84	5,00		
776	1 867 894,14	6 283 456,07	5,00		
775	1 868 006,50	6 283 488,67	5,00		
774	1 868 061,29	6 283 499,07	5,00		
773	1 868 162,56	6 283 503,23	5,00		
772	1 868 232,61	6 283 516,41	5,00		
771	1 868 360,23	6 283 540,69	5,00		

Раздел 2

Сведения о местоположении границ объекта

1	2	3	4	5	6
770	1 868 489,93	6 283 553,87	Картометрический метод	5,00	—
769	1 868 588,42	6 283 573,29		5,00	
768	1 868 732,69	6 283 600,34		5,00	
767	1 868 886,67	6 283 643,34		5,00	
766	1 869 039,25	6 283 666,92		5,00	
765	1 869 252,88	6 283 693,28		5,00	
764	1 869 400,61	6 283 712,70		5,00	
763	1 869 527,54	6 283 745,99		5,00	
762	1 869 684,99	6 283 781,36		5,00	
761	1 869 775,85	6 283 815,35		5,00	
760	1 869 832,72	6 283 830,61		5,00	
759	1 869 897,22	6 283 827,14		5,00	
758	1 869 958,95	6 283 846,56		5,00	
757	1 869 998,35	6 283 838,65		5,00	
756	1 870 071,04	6 283 822,56		5,00	
755	1 870 235,83	6 283 755,42		5,00	
754	1 870 351,25	6 283 711,03		5,00	
753	1 870 460,00	6 283 655,55		5,00	
752	1 870 540,46	6 283 609,49		5,00	
751	1 870 696,42	6 283 514,65		5,00	
750	1 870 834,56	6 283 432,27		5,00	
749	1 870 888,90	6 283 399,24		5,00	
748	1 870 938,26	6 283 379,00		5,00	
747	1 871 030,94	6 283 347,04		5,00	
746	1 871 100,55	6 283 321,82		5,00	
745	1 871 155,59	6 283 276,72		5,00	
744	1 871 225,19	6 283 222,04		5,00	
743	1 871 247,21	6 283 208,54		5,00	
742	1 871 289,82	6 283 196,82		5,00	
741	1 871 321,78	6 283 179,78		5,00	
740	1 871 371,50	6 283 157,76		5,00	
739	1 871 404,53	6 283 136,81		5,00	
738	1 871 447,14	6 283 108,75		5,00	
737	1 871 464,54	6 283 080,70		5,00	
736	1 871 485,85	6 283 045,54		5,00	
735	1 871 506,09	6 283 034,18		5,00	
734	1 871 536,99	6 283 015,00		5,00	
733	1 871 604,10	6 282 954,63		5,00	
732	1 871 679,74	6 282 884,67		5,00	
731	1 871 772,78	6 282 799,09		5,00	
730	1 871 839,19	6 282 741,21		5,00	
729	1 871 893,88	6 282 688,65		5,00	
728	1 871 957,09	6 282 630,77		5,00	
727	1 872 019,59	6 282 568,26		5,00	
726	1 872 083,16	6 282 506,83		5,00	
725	1 872 158,80	6 282 433,67	5,00		
724	1 872 224,49	6 282 372,24	5,00		
723	1 872 206,03	6 282 406,69	5,00		
722	1 872 180,81	6 282 448,59	5,00		
721	1 872 132,52	6 282 507,54	5,00		
720	1 872 041,25	6 282 594,90	5,00		
719	1 871 954,60	6 282 685,10	5,00		
718	1 871 857,30	6 282 788,08	5,00		
717	1 871 771,01	6 282 877,22	5,00		
716	1 871 659,15	6 282 977,72	5,00		

Раздел 2

Сведения о местоположении границ объекта

1	2	3	4	5	6
715	1 871 556,87	6 283 062,23	Картометрический метод	5,00	—
714	1 871 465,25	6 283 142,49		5,00	
713	1 871 399,91	6 283 194,34		5,00	
712	1 871 323,56	6 283 239,79		5,00	
711	1 871 249,70	6 283 280,28		5,00	
710	1 871 188,97	6 283 316,50		5,00	
709	1 871 107,29	6 283 372,61		5,00	
708	1 871 016,03	6 283 420,90		5,00	
707	1 870 931,51	6 283 462,81		5,00	
706	1 870 848,77	6 283 505,42		5,00	
705	1 870 767,09	6 283 543,42		5,00	
704	1 870 684,35	6 283 588,87		5,00	
703	1 870 623,98	6 283 629,36		5,00	
702	1 870 571,42	6 283 663,09		5,00	
701	1 870 485,84	6 283 708,90		5,00	
700	1 870 394,93	6 283 752,58		5,00	
699	1 870 346,28	6 283 776,02		5,00	
698	1 870 224,83	6 283 825,74		5,00	
697	1 870 129,65	6 283 866,57		5,00	
696	1 870 045,49	6 283 897,47		5,00	
695	1 869 939,67	6 283 931,56		5,00	
694	1 869 846,63	6 283 961,75		5,00	
693	1 869 767,79	6 283 986,60		5,00	
692	1 869 705,64	6 284 003,29		5,00	
691	1 869 620,42	6 284 028,86		5,00	
690	1 869 558,27	6 284 048,39		5,00	
689	1 869 467,72	6 284 087,81		5,00	
688	1 869 378,23	6 284 124,39		5,00	
687	1 869 300,45	6 284 158,84		5,00	
686	1 869 199,60	6 284 198,96		5,00	
685	1 869 112,24	6 284 237,32		5,00	
684	1 868 979,95	6 284 307,74		5,00	
683	1 868 848,16	6 284 377,10		5,00	
682	1 868 667,83	6 284 451,66		5,00	
681	1 868 502,24	6 284 506,28		5,00	
680	1 868 406,49	6 284 530,56		5,00	
679	1 868 319,05	6 284 573,17		5,00	
678	1 868 208,96	6 284 625,11		5,00	
677	1 868 116,63	6 284 661,06		5,00	
676	1 868 001,66	6 284 688,58		5,00	
675	1 867 904,89	6 284 717,44		5,00	
674	1 867 805,90	6 284 729,42		5,00	
673	1 867 690,04	6 284 721,43		5,00	
672	1 867 577,29	6 284 713,89		5,00	
671	1 867 458,33	6 284 711,67		5,00	
670	1 867 343,80	6 284 710,78		5,00	
669	1 867 231,05	6 284 700,13		5,00	
668	1 867 128,07	6 284 686,81		5,00	
667	1 867 010,44	6 284 679,26	5,00		
666	1 866 903,46	6 284 672,60	5,00		
665	1 866 755,20	6 284 664,61	5,00		
664	1 866 647,77	6 284 661,95	5,00		
663	1 866 527,03	6 284 653,96	5,00		
662	1 866 452,46	6 284 643,31	5,00		
661	1 866 363,23	6 284 640,64	5,00		

Раздел 2

Сведения о местоположении границ объекта					
1	2	3	4	5	6
660	1 866 228,73	6 284 652,19	Картометрический метод	5,00	—
659	1 866 089,79	6 284 662,84		5,00	
658	1 865 961,95	6 284 652,19		5,00	
657	1 865 854,53	6 284 636,20		5,00	
656	1 865 732,90	6 284 604,24		5,00	
655	1 865 636,58	6 284 575,39		5,00	
654	1 865 508,29	6 284 511,47		5,00	
653	1 865 402,20	6 284 458,65		5,00	
652	1 865 279,24	6 284 398,28		5,00	
651	1 865 186,02	6 284 373,42		5,00	
650	1 865 079,04	6 284 351,22		5,00	
649	1 865 032,88	6 284 325,03		5,00	
648	1 865 016,45	6 284 280,20		5,00	
647	1 865 004,91	6 284 224,71		5,00	
646	1 864 960,52	6 284 175,44		5,00	
645	1 864 894,38	6 284 151,47		5,00	
644	1 864 835,34	6 284 106,64		5,00	
643	1 864 805,16	6 284 046,71		5,00	
642	1 864 755,44	6 283 991,22		5,00	
641	1 864 674,21	6 283 934,85		5,00	
640	1 864 559,68	6 283 841,19		5,00	
639	1 864 442,05	6 283 734,21		5,00	
638	1 864 385,67	6 283 654,75		5,00	
637	1 864 335,07	6 283 578,40		5,00	
636	1 864 276,03	6 283 522,02		5,00	
635	1 864 197,02	6 283 486,51		5,00	
634	1 864 119,66	6 283 465,11		5,00	
633	1 864 065,68	6 283 449,84		5,00	
632	1 864 010,29	6 283 411,84		5,00	
631	1 863 984,72	6 283 376,33		5,00	
630	1 863 963,06	6 283 326,61		5,00	
629	1 863 964,12	6 283 290,39		5,00	
628	1 863 973,00	6 283 239,26		5,00	
627	1 863 962,70	6 283 202,68		5,00	
626	1 863 920,09	6 283 166,46		5,00	
625	1 863 861,49	6 283 135,92		5,00	
624	1 863 781,95	6 283 107,51		5,00	
623	1 863 709,15	6 283 089,75		5,00	
622	1 863 645,94	6 283 079,10		5,00	
621	1 863 607,58	6 283 068,09		5,00	
620	1 863 597,99	6 283 056,72		5,00	
619	1 863 601,19	6 283 045,01		5,00	
618	1 863 619,30	6 283 029,38		5,00	
617	1 863 653,04	6 282 981,44		5,00	
616	1 863 661,92	6 282 957,29		5,00	
615	1 863 650,20	6 282 928,53		5,00	
614	1 863 619,66	6 282 880,94		5,00	
613	1 863 608,29	6 282 835,49		5,00	
612	1 863 607,58	6 282 777,25	5,00		
611	1 863 591,96	6 282 708,00	5,00		
610	1 863 563,19	6 282 627,39	5,00		
609	1 863 537,62	6 282 567,37	5,00		
608	1 863 494,66	6 282 506,29	5,00		
607	1 863 427,89	6 282 393,01	5,00		
606	1 863 361,49	6 282 304,59	5,00		

Раздел 2

Сведения о местоположении границ объекта

1	2	3	4	5	6
605	1 863 311,77	6 282 207,64	Картометрический метод	5,00	—
604	1 863 227,25	6 282 063,46		5,00	
603	1 863 183,57	6 281 953,73		5,00	
602	1 863 147,35	6 281 883,42		5,00	
601	1 863 125,33	6 281 807,42		5,00	
600	1 863 089,11	6 281 734,98		5,00	
599	1 863 014,14	6 281 616,01		5,00	
598	1 862 987,72	6 281 518,00		5,00	
597	1 862 968,97	6 281 454,93		5,00	
596	1 862 947,09	6 281 390,16		5,00	
Вырез 1 из 1					
820	1 869 037,05	6 283 952,72	Картометрический метод	5,00	—
821	1 869 003,46	6 283 934,30		5,00	
822	1 869 004,54	6 283 915,87		5,00	
823	1 869 032,72	6 283 908,29		5,00	
824	1 869 084,74	6 283 887,70		5,00	
825	1 869 146,51	6 283 889,86		5,00	
826	1 869 267,89	6 283 929,96		5,00	
827	1 869 311,24	6 283 944,05		5,00	
828	1 869 378,43	6 283 948,39		5,00	
829	1 869 441,28	6 283 941,88		5,00	
830	1 869 491,14	6 283 944,05		5,00	
831	1 869 503,06	6 283 956,10		5,00	
832	1 869 512,49	6 283 987,18		5,00	
833	1 869 506,39	6 284 028,24		5,00	
834	1 869 486,96	6 284 049,32		5,00	
835	1 869 451,45	6 284 061,53		5,00	
836	1 869 403,73	6 284 083,72		5,00	
837	1 869 348,80	6 284 110,36		5,00	
838	1 869 226,73	6 284 166,95		5,00	
839	1 869 136,84	6 284 205,24		5,00	
840	1 869 109,10	6 284 221,33		5,00	
841	1 869 073,03	6 284 223,00		5,00	
842	1 869 045,29	6 284 229,65		5,00	
843	1 869 016,99	6 284 242,97		5,00	
844	1 868 992,02	6 284 256,84		5,00	
845	1 868 961,50	6 284 254,62		5,00	
846	1 868 934,31	6 284 234,65		5,00	
847	1 868 908,79	6 284 231,32		5,00	
848	1 868 864,40	6 284 238,53		5,00	
849	1 868 837,77	6 284 244,08		5,00	
850	1 868 828,89	6 284 261,28		5,00	
851	1 868 828,33	6 284 303,45		5,00	
852	1 868 824,45	6 284 330,09		5,00	
853	1 868 805,58	6 284 352,28		5,00	
854	1 868 787,83	6 284 365,04		5,00	
855	1 868 768,96	6 284 363,93	5,00		
856	1 868 747,88	6 284 368,37	5,00		
857	1 868 709,59	6 284 393,90	5,00		
858	1 868 678,52	6 284 414,98	5,00		
859	1 868 653,55	6 284 420,53	5,00		
860	1 868 625,25	6 284 429,41	5,00		
861	1 868 594,73	6 284 431,07	5,00		
862	1 868 555,34	6 284 446,61	5,00		
863	1 868 528,15	6 284 473,80	5,00		

Раздел 2

Сведения о местоположении границ объекта

1	2	3	4	5	6
864	1 868 502,07	6 284 490,44	Картометрический метод	5,00	—
865	1 868 476,21	6 284 497,10		5,00	
866	1 868 444,69	6 284 507,76		5,00	
867	1 868 434,93	6 284 502,43		5,00	
868	1 868 421,61	6 284 489,56		5,00	
869	1 868 385,66	6 284 474,91		5,00	
870	1 868 356,36	6 284 472,24		5,00	
871	1 868 332,39	6 284 475,79		5,00	
872	1 868 308,86	6 284 493,77		5,00	
873	1 868 272,80	6 284 515,97		5,00	
874	1 868 243,39	6 284 518,74		5,00	
875	1 868 221,75	6 284 507,64		5,00	
876	1 868 203,44	6 284 491,55		5,00	
877	1 868 187,35	6 284 474,91		5,00	
878	1 868 163,49	6 284 463,25		5,00	
879	1 868 139,63	6 284 449,38		5,00	
880	1 868 115,77	6 284 449,38		5,00	
881	1 868 094,13	6 284 451,60		5,00	
882	1 868 053,07	6 284 438,29		5,00	
883	1 868 029,21	6 284 437,18		5,00	
884	1 868 005,35	6 284 454,38		5,00	
885	1 867 981,49	6 284 467,14		5,00	
886	1 867 964,84	6 284 495,44		5,00	
887	1 867 944,31	6 284 549,26		5,00	
888	1 867 923,78	6 284 572,56		5,00	
889	1 867 916,01	6 284 600,86		5,00	
890	1 867 897,15	6 284 640,81		5,00	
891	1 867 851,65	6 284 663,01		5,00	
892	1 867 793,39	6 284 655,24		5,00	
893	1 867 739,56	6 284 643,59		5,00	
894	1 867 712,93	6 284 640,81		5,00	
895	1 867 696,28	6 284 648,58		5,00	
896	1 867 672,42	6 284 649,69		5,00	
897	1 867 622,49	6 284 650,80		5,00	
898	1 867 565,33	6 284 633,60		5,00	
899	1 867 525,94	6 284 613,07		5,00	
900	1 867 499,30	6 284 614,18	5,00		
901	1 867 477,66	6 284 617,51	5,00		
902	1 867 445,48	6 284 631,94	5,00		
903	1 867 405,53	6 284 632,49	5,00		
904	1 867 384,45	6 284 620,28	5,00		
905	1 867 366,14	6 284 610,85	5,00		
906	1 867 325,07	6 284 597,53	5,00		
907	1 867 303,43	6 284 572,56	5,00		
908	1 867 285,68	6 284 558,69	5,00		
909	1 867 287,34	6 284 549,81	5,00		
910	1 867 307,32	6 284 548,71	5,00		
911	1 867 330,62	6 284 553,70	5,00		
912	1 867 345,61	6 284 549,26	5,00		
913	1 867 345,61	6 284 536,50	5,00		
914	1 867 335,06	6 284 519,85	5,00		
915	1 867 324,52	6 284 505,98	5,00		
916	1 867 286,79	6 284 492,11	5,00		
917	1 867 231,86	6 284 480,46	5,00		
918	1 867 214,10	6 284 488,22	5,00		

Раздел 2

Сведения о местоположении границ объекта

1	2	3	4	5	6
919	1 867 201,34	6 284 493,77	Картометрический метод	5,00	—
920	1 867 177,48	6 284 486,56		5,00	
921	1 867 144,19	6 284 476,57		5,00	
922	1 867 108,68	6 284 457,71		5,00	
923	1 867 096,47	6 284 442,72		5,00	
924	1 867 097,02	6 284 422,75		5,00	
925	1 867 107,57	6 284 385,02		5,00	
926	1 867 118,11	6 284 377,25		5,00	
927	1 867 161,94	6 284 374,48		5,00	
928	1 867 221,31	6 284 381,69		5,00	
929	1 867 266,81	6 284 395,01		5,00	
930	1 867 335,06	6 284 410,54		5,00	
931	1 867 387,22	6 284 404,99		5,00	
932	1 867 467,68	6 284 410,54		5,00	
933	1 867 505,41	6 284 409,99		5,00	
934	1 867 534,26	6 284 397,23		5,00	
935	1 867 576,43	6 284 392,23		5,00	
936	1 867 615,27	6 284 383,91		5,00	
937	1 867 639,69	6 284 389,46		5,00	
938	1 867 662,99	6 284 403,33		5,00	
939	1 867 696,84	6 284 404,44		5,00	
940	1 867 721,81	6 284 395,01		5,00	
941	1 867 752,88	6 284 403,88		5,00	
942	1 867 778,40	6 284 401,11		5,00	
943	1 867 821,13	6 284 399,44		5,00	
944	1 867 878,28	6 284 425,52		5,00	
945	1 867 927,67	6 284 429,41		5,00	
946	1 867 954,85	6 284 437,18		5,00	
947	1 867 978,16	6 284 438,29		5,00	
948	1 868 003,68	6 284 430,52		5,00	
949	1 868 028,10	6 284 416,65		5,00	
950	1 868 034,76	6 284 399,44		5,00	
951	1 868 032,54	6 284 374,48		5,00	
952	1 868 021,99	6 284 333,41		5,00	
953	1 867 984,26	6 284 277,93		5,00	
954	1 867 958,74	6 284 247,41		5,00	
955	1 867 935,43	6 284 234,09		5,00	
956	1 867 917,12	6 284 242,97		5,00	
957	1 867 897,70	6 284 242,42		5,00	
958	1 867 874,95	6 284 232,98		5,00	
959	1 867 850,54	6 284 206,35		5,00	
960	1 867 828,34	6 284 186,93		5,00	
961	1 867 758,98	6 284 150,31		5,00	
962	1 867 670,20	6 284 108,69		5,00	
963	1 867 638,02	6 284 093,16		5,00	
964	1 867 608,06	6 284 055,98		5,00	
965	1 867 591,97	6 283 997,16		5,00	
966	1 867 586,42	6 283 954,44	5,00		
967	1 867 593,63	6 283 901,17	5,00		
968	1 867 604,73	6 283 846,24	5,00		
969	1 867 624,15	6 283 813,50	5,00		
970	1 867 640,33	6 283 806,33	5,00		
971	1 867 662,35	6 283 815,56	5,00		
972	1 867 687,56	6 283 836,52	5,00		
973	1 867 705,67	6 283 836,52	5,00		

Раздел 2

Сведения о местоположении границ объекта

1	2	3	4	5	6
974	1 867 715,62	6 283 827,64	Картометрический метод	5,00	—
975	1 867 739,41	6 283 827,28		5,00	
976	1 867 767,11	6 283 833,68		5,00	
977	1 867 809,37	6 283 858,89		5,00	
978	1 867 853,05	6 283 908,25		5,00	
979	1 867 947,15	6 284 007,68		5,00	
980	1 868 017,11	6 284 120,26		5,00	
981	1 868 062,92	6 284 177,07		5,00	
982	1 868 109,44	6 284 220,75		5,00	
983	1 868 134,65	6 284 246,32		5,00	
984	1 868 181,89	6 284 303,50		5,00	
985	1 868 228,41	6 284 362,09		5,00	
986	1 868 248,65	6 284 371,32		5,00	
987	1 868 267,82	6 284 384,11		5,00	
988	1 868 290,91	6 284 411,45		5,00	
989	1 868 315,05	6 284 429,21		5,00	
990	1 868 323,93	6 284 429,56		5,00	
991	1 868 331,74	6 284 425,30		5,00	
992	1 868 334,23	6 284 414,65		5,00	
993	1 868 331,03	6 284 394,41		5,00	
994	1 868 326,77	6 284 371,32		5,00	
995	1 868 330,32	6 284 349,31		5,00	
996	1 868 340,98	6 284 331,55		5,00	
997	1 868 361,22	6 284 313,44		5,00	
998	1 868 378,98	6 284 303,14		5,00	
999	1 868 389,27	6 284 261,24		5,00	
1000	1 868 404,90	6 284 240,64		5,00	
1001	1 868 419,81	6 284 234,60		5,00	
1002	1 868 448,22	6 284 237,44		5,00	
1003	1 868 479,47	6 284 249,87		5,00	
1004	1 868 500,43	6 284 257,69		5,00	
1005	1 868 530,26	6 284 261,24		5,00	
1006	1 868 577,49	6 284 249,87		5,00	
1007	1 868 632,88	6 284 241,00		5,00	
1008	1 868 675,50	6 284 237,09		5,00	
1009	1 868 731,25	6 284 224,66		5,00	
1010	1 868 751,85	6 284 217,20		5,00	
1011	1 868 757,89	6 284 202,64		5,00	
1012	1 868 767,83	6 284 186,66		5,00	
1013	1 868 785,59	6 284 165,36		5,00	
1014	1 868 825,36	6 284 131,62		5,00	
1015	1 868 878,98	6 284 106,76	5,00		
1016	1 868 931,54	6 284 082,97	5,00		
1017	1 868 991,20	6 284 043,91	5,00		
1018	1 869 031,68	6 284 014,43	5,00		
1019	1 869 049,79	6 283 999,87	5,00		
1020	1 869 051,92	6 283 982,11	5,00		
1021	1 869 045,18	6 283 960,81	5,00		
820	1 869 037,05	6 283 952,72	5,00		
1022	1 872 485,59	6 282 025,73	Картометрический метод	5,00	—
1023	1 872 590,35	6 281 921,86		5,00	
1024	1 872 675,13	6 281 845,95		5,00	
1025	1 872 740,39	6 281 796,68		5,00	
1026	1 872 778,12	6 281 769,16		5,00	
1027	1 872 860,24	6 281 709,67		5,00	

Раздел 2

Сведения о местоположении границ объекта

1	2	3	4	5	6
1028	1 872 917,06	6 281 644,42	Картометрический метод	5,00	—
1029	1 872 978,32	6 281 559,19		5,00	
1030	1 873 052,45	6 281 464,20		5,00	
1031	1 873 121,70	6 281 398,06		5,00	
1032	1 873 227,34	6 281 283,09		5,00	
1033	1 873 309,46	6 281 185,43		5,00	
1034	1 873 440,86	6 281 058,92		5,00	
1035	1 873 542,07	6 280 963,04		5,00	
1036	1 873 605,76	6 280 905,22		5,00	
1037	1 873 681,23	6 280 842,52		5,00	
1038	1 873 698,98	6 280 801,46		5,00	
1039	1 873 732,28	6 280 728,22		5,00	
1040	1 873 771,67	6 280 665,52		5,00	
1041	1 873 867,66	6 280 539,56		5,00	
1042	1 873 923,71	6 280 478,52		5,00	
1043	1 873 993,07	6 280 387,53		5,00	
1044	1 874 056,32	6 280 330,93		5,00	
1045	1 874 099,60	6 280 278,77		5,00	
1046	1 874 146,21	6 280 197,76		5,00	
1047	1 874 213,90	6 280 107,32		5,00	
1048	1 874 262,73	6 280 041,29		5,00	
1049	1 874 290,48	6 279 983,02		5,00	
1050	1 874 343,74	6 279 905,90		5,00	
1051	1 874 412,55	6 279 813,79		5,00	
1052	1 874 450,83	6 279 773,84		5,00	
1053	1 874 498,00	6 279 700,59		5,00	
1054	1 874 566,25	6 279 568,54		5,00	
1055	1 874 617,30	6 279 467,55		5,00	
1056	1 874 659,47	6 279 402,07		5,00	
1057	1 874 721,61	6 279 331,05		5,00	
1058	1 874 759,90	6 279 280,56		5,00	
1059	1 874 804,29	6 279 179,57		5,00	
1060	1 874 880,30	6 279 015,33		5,00	
1061	1 874 932,46	6 278 922,11		5,00	
1062	1 874 957,43	6 278 868,29		5,00	
1063	1 874 972,41	6 278 801,15		5,00	
1064	1 874 994,05	6 278 740,11		5,00	
1065	1 875 014,03	6 278 680,19		5,00	
1066	1 875 025,68	6 278 619,71		5,00	
1067	1 875 046,21	6 278 570,32		5,00	
1068	1 875 096,70	6 278 479,32		5,00	
1069	1 875 143,87	6 278 400,53		5,00	
1070	1 875 159,40	6 278 331,17	5,00		
1071	1 875 183,82	6 278 272,36	5,00		
1072	1 875 221,00	6 278 201,33	5,00		
1073	1 875 269,27	6 278 047,08	5,00		
1074	1 875 339,18	6 277 888,38	5,00		
1075	1 875 396,34	6 277 760,89	5,00		
1076	1 875 449,96	6 277 643,70	5,00		
1077	1 875 470,20	6 277 600,37	5,00		
1078	1 875 487,25	6 277 551,01	5,00		
1079	1 875 405,92	6 277 690,93	5,00		
1080	1 875 335,61	6 277 829,78	5,00		
1081	1 875 194,38	6 278 100,41	5,00		
1082	1 875 107,68	6 278 298,09	5,00		

Раздел 2

Сведения о местоположении границ объекта

1	2	3	4	5	6
1083	1 874 981,10	6 278 563,38	Картометрический метод	5,00	—
1084	1 874 864,92	6 278 811,34		5,00	
1085	1 874 822,44	6 278 920,58		5,00	
1086	1 874 784,29	6 279 048,90		5,00	
1087	1 874 720,14	6 279 189,35		5,00	
1088	1 874 643,84	6 279 363,61		5,00	
1089	1 874 622,17	6 279 409,56		5,00	
1090	1 874 538,07	6 279 538,74		5,00	
1091	1 874 478,25	6 279 637,58		5,00	
1092	1 874 448,77	6 279 707,81		5,00	
1093	1 874 412,36	6 279 771,10		5,00	
1094	1 874 328,26	6 279 898,54		5,00	
1095	1 874 271,04	6 279 985,24		5,00	
1096	1 874 162,66	6 280 109,22		5,00	
1097	1 874 043,89	6 280 251,41		5,00	
1098	1 873 838,41	6 280 492,43		5,00	
1099	1 873 767,32	6 280 578,26		5,00	
1100	1 873 723,97	6 280 623,34		5,00	
1101	1 873 584,38	6 280 780,27		5,00	
1102	1 873 427,46	6 280 964,07		5,00	
1103	1 873 374,57	6 281 023,03		5,00	
1104	1 873 266,20	6 281 123,60		5,00	
1105	1 873 207,24	6 281 183,42		5,00	
1106	1 873 129,22	6 281 283,99		5,00	
1107	1 873 045,98	6 281 378,49		5,00	
1108	1 872 989,63	6 281 450,45		5,00	
1109	1 872 949,75	6 281 513,74		5,00	
1110	1 872 900,33	6 281 570,09		5,00	
1111	1 872 775,48	6 281 707,94		5,00	
1112	1 872 664,51	6 281 818,92		5,00	
1113	1 872 573,06	6 281 923,82		5,00	
1114	1 872 531,33	6 281 970,88		5,00	
1022	1 872 485,59	6 282 025,73		5,00	
1115	1 879 171,11	6 271 224,68	Картометрический метод	5,00	—
1116	1 879 041,51	6 271 228,46		5,00	
1117	1 878 992,27	6 271 247,88		5,00	
1118	1 878 836,90	6 271 311,69		5,00	
1119	1 878 740,50	6 271 365,79		5,00	
1120	1 878 682,93	6 271 424,05		5,00	
1121	1 878 644,09	6 271 485,09		5,00	
1122	1 878 628,13	6 271 584,27		5,00	
1123	1 878 633,68	6 271 675,13		5,00	
1124	1 878 645,47	6 271 738,25		5,00	
1125	1 878 675,30	6 271 827,72		5,00	
1126	1 878 709,98	6 271 922,74		5,00	
1127	1 878 724,54	6 272 011,52		5,00	
1128	1 878 724,54	6 272 123,88		5,00	
1129	1 878 718,30	6 272 268,15		5,00	
1130	1 878 700,27	6 272 417,97		5,00	
1131	1 878 685,01	6 272 571,25		5,00	
1132	1 878 671,14	6 272 612,17		5,00	
1133	1 878 617,04	6 272 705,11		5,00	
1134	1 878 574,03	6 272 781,41		5,00	
1135	1 878 515,77	6 272 864,64		5,00	
1136	1 878 448,49	6 272 933,30	5,00		

Раздел 2

Сведения о местоположении границ объекта

1	2	3	4	5	6
1137	1 878 365,96	6 272 995,03	Картометрический метод	5,00	—
1138	1 878 234,87	6 273 084,50		5,00	
1139	1 878 151,64	6 273 158,72		5,00	
1140	1 878 099,62	6 273 205,19		5,00	
1141	1 878 050,37	6 273 232,93		5,00	
1142	1 877 939,40	6 273 298,82		5,00	
1143	1 877 813,86	6 273 380,67		5,00	
1144	1 877 725,08	6 273 439,62		5,00	
1145	1 877 606,48	6 273 522,85		5,00	
1146	1 877 544,05	6 273 577,65		5,00	
1147	1 877 476,78	6 273 639,38		5,00	
1148	1 877 431,69	6 273 667,12		5,00	
1149	1 877 366,50	6 273 726,07		5,00	
1150	1 877 272,86	6 273 810,69		5,00	
1151	1 877 182,69	6 273 894,62		5,00	
1152	1 877 054,38	6 274 035,42		5,00	
1153	1 876 995,43	6 274 098,53		5,00	
1154	1 876 929,84	6 274 193,66		5,00	
1155	1 877 082,43	6 274 035,01		5,00	
1156	1 877 182,13	6 273 943,97		5,00	
1157	1 877 344,26	6 273 800,92		5,00	
1158	1 877 436,16	6 273 734,16		5,00	
1159	1 877 515,92	6 273 654,40		5,00	
1160	1 877 647,70	6 273 566,83		5,00	
1161	1 877 860,98	6 273 425,51		5,00	
1162	1 877 972,82	6 273 358,76		5,00	
1163	1 878 091,60	6 273 299,80		5,00	
1164	1 878 313,55	6 273 174,09		5,00	
1165	1 878 510,30	6 273 086,73		5,00	
1166	1 878 610,62	6 273 049,44		5,00	
1167	1 878 702,51	6 273 008,60		5,00	
1168	1 878 825,47	6 272 950,45		5,00	
1169	1 878 927,12	6 272 917,16		5,00	
1170	1 879 030,55	6 272 881,21		5,00	
1171	1 879 151,29	6 272 855,46		5,00	
1172	1 879 275,14	6 272 819,06		5,00	
1173	1 879 418,52	6 272 783,10		5,00	
1174	1 879 543,25	6 272 755,14		5,00	
1175	1 879 628,04	6 272 744,04		5,00	
1176	1 879 716,37	6 272 757,36		5,00	
1177	1 879 748,33	6 272 789,76		5,00	
1178	1 879 752,33	6 272 834,15	5,00		
1179	1 879 744,34	6 272 890,08	5,00		
1180	1 879 752,33	6 272 953,56	5,00		
1181	1 879 737,68	6 272 997,95	5,00		
1182	1 879 690,18	6 273 072,08	5,00		
1183	1 879 652,45	6 273 166,19	5,00		
1184	1 879 607,17	6 273 245,65	5,00		
1185	1 879 600,51	6 273 326,88	5,00		
1186	1 879 607,62	6 273 400,12	5,00		
1187	1 879 592,52	6 273 471,59	5,00		
1188	1 879 559,68	6 273 548,83	5,00		
1189	1 879 534,82	6 273 603,43	5,00		
1190	1 879 529,05	6 273 641,16	5,00		
1191	1 879 541,92	6 273 668,24	5,00		

Раздел 2

Сведения о местоположении границ объекта

1	2	3	4	5	6
1192	1 879 572,11	6 273 685,10	Картометрический метод	5,00	—
1193	1 879 612,94	6 273 702,86		5,00	
1194	1 879 644,99	6 273 699,40		5,00	
1195	1 879 687,70	6 273 665,56		5,00	
1196	1 879 684,47	6 273 642,71		5,00	
1197	1 879 628,29	6 273 594,19		5,00	
1198	1 879 656,94	6 273 568,62		5,00	
1199	1 879 743,05	6 273 568,97		5,00	
1200	1 879 831,55	6 273 447,07		5,00	
1201	1 879 825,08	6 273 401,37		5,00	
1202	1 879 763,36	6 273 370,67		5,00	
1203	1 879 762,17	6 273 311,67		5,00	
1204	1 879 805,41	6 273 268,79		5,00	
1205	1 879 933,20	6 273 253,38		5,00	
1206	1 879 968,94	6 273 182,88		5,00	
1207	1 879 978,57	6 273 092,76		5,00	
1208	1 880 011,32	6 272 994,89		5,00	
1209	1 880 028,21	6 272 936,92		5,00	
1210	1 880 096,08	6 272 859,17		5,00	
1211	1 880 085,61	6 272 804,18		5,00	
1212	1 879 995,49	6 272 794,54		5,00	
1213	1 879 981,26	6 272 725,73		5,00	
1214	1 879 968,31	6 272 634,34		5,00	
1215	1 879 872,49	6 272 565,45		5,00	
1216	1 879 852,46	6 272 518,98		5,00	
1217	1 879 862,36	6 272 424,35		5,00	
1218	1 879 793,14	6 272 366,02		5,00	
1219	1 879 828,36	6 272 304,56		5,00	
1220	1 879 772,18	6 272 256,04		5,00	
1221	1 879 780,54	6 272 188,52		5,00	
1222	1 879 676,10	6 272 191,66		5,00	
1223	1 879 603,55	6 272 192,08		5,00	
1224	1 879 573,72	6 272 158,66		5,00	
1225	1 879 599,64	6 272 101,19		5,00	
1226	1 879 569,55	6 272 072,30		5,00	
1227	1 879 509,78	6 272 087,03		5,00	
1228	1 879 466,91	6 272 043,80		5,00	
1229	1 879 471,78	6 271 957,95		5,00	
1230	1 879 535,38	6 271 875,44		5,00	
1231	1 879 607,68	6 271 879,54		5,00	
1232	1 879 687,72	6 271 906,74	5,00		
1233	1 879 720,39	6 271 890,46	5,00		
1234	1 879 744,77	6 271 860,11	5,00		
1115	1 879 171,11	6 271 224,68	5,00		
1235	1 846 621,60	6 287 844,27	Картометрический метод	5,00	—
1236	1 846 675,58	6 287 911,75		5,00	
1237	1 846 749,80	6 287 961,46		5,00	
1238	1 846 791,35	6 287 993,42		5,00	
1239	1 846 848,17	6 288 035,33		5,00	
1240	1 846 922,38	6 288 069,77		5,00	
1241	1 847 016,14	6 288 093,21		5,00	
1242	1 847 089,65	6 288 107,77		5,00	
1243	1 847 184,82	6 288 118,43		5,00	
1244	1 847 309,11	6 288 126,59		5,00	
1245	1 847 400,37	6 288 136,18		5,00	

Раздел 2

Сведения о местоположении границ объекта

1	2	3	4	5	6
1246	1 847 462,16	6 288 144,35	Картометрический метод	5,00	—
1247	1 847 539,93	6 288 154,29		5,00	
1248	1 847 583,97	6 288 151,45		5,00	
1249	1 847 661,03	6 288 136,89		5,00	
1250	1 847 746,26	6 288 125,53		5,00	
1251	1 847 815,51	6 288 126,95		5,00	
1252	1 847 918,84	6 288 146,12		5,00	
1253	1 847 982,06	6 288 168,14		5,00	
1254	1 848 030,00	6 288 213,24		5,00	
1255	1 848 058,76	6 288 257,99		5,00	
1256	1 848 078,29	6 288 316,94		5,00	
1257	1 848 109,19	6 288 397,90		5,00	
1258	1 848 150,74	6 288 460,76		5,00	
1259	1 848 211,11	6 288 526,10		5,00	
1260	1 848 247,33	6 288 591,09		5,00	
1261	1 848 271,12	6 288 663,53		5,00	
1262	1 848 317,64	6 288 732,07		5,00	
1263	1 848 348,89	6 288 780,01		5,00	
1264	1 848 409,62	6 288 817,65		5,00	
1265	1 848 471,05	6 288 845,00		5,00	
1266	1 848 516,86	6 288 870,21		5,00	
1267	1 848 546,34	6 288 901,46		5,00	
1268	1 848 559,12	6 288 940,17		5,00	
1269	1 848 563,03	6 289 010,13		5,00	
1270	1 848 573,33	6 289 067,65		5,00	
1271	1 848 601,38	6 289 110,62		5,00	
1272	1 848 634,05	6 289 186,26		5,00	
1273	1 848 668,14	6 289 243,44		5,00	
1274	1 848 708,27	6 289 286,41		5,00	
1275	1 848 743,43	6 289 323,34		5,00	
1276	1 848 758,34	6 289 371,28	5,00		
1277	1 848 760,47	6 289 429,16	5,00		
1278	1 848 778,23	6 289 487,76	5,00		
1279	1 848 806,28	6 289 530,02	5,00		
1280	1 848 844,28	6 289 579,73	5,00		
1281	1 848 851,38	6 289 619,51	5,00		
1282	1 848 849,61	6 289 674,91	5,00		
1283	1 848 854,94	6 289 725,33	5,00		
1284	1 848 883,70	6 289 767,24	5,00		
1285	1 848 909,98	6 289 800,97	5,00		
1286	1 848 920,99	6 289 829,03	5,00		
1287	1 848 917,79	6 289 875,55	5,00		
1288	1 848 906,07	6 289 902,54	5,00		
1289	1 848 910,33	6 289 939,11	5,00		
1290	1 848 937,68	6 289 980,66	5,00		
1291	1 848 966,80	6 290 055,59	5,00		
1292	1 849 007,28	6 290 120,93	5,00		
1293	1 849 108,37	6 290 195,97	5,00		
1294	1 849 142,68	6 290 224,15	5,00		
1295	1 849 164,05	6 290 246,42	5,00		
1296	1 849 167,46	6 290 271,65	5,00		
1297	1 849 167,23	6 290 314,15	5,00		
1298	1 849 169,28	6 290 342,11	5,00		
1299	1 849 186,55	6 290 401,20	5,00		
1300	1 849 196,09	6 290 440,97	5,00		

Раздел 2

Сведения о местоположении границ объекта

1	2	3	4	5	6
1301	1 849 192,91	6 290 484,61	Картометрический метод	5,00	—
1302	1 849 184,96	6 290 525,06		5,00	
1303	1 849 164,96	6 290 555,75		5,00	
1304	1 849 127,46	6 290 599,61		5,00	
1305	1 849 102,68	6 290 632,34		5,00	
1306	1 849 081,32	6 290 668,93		5,00	
1307	1 849 060,18	6 290 707,11		5,00	
1308	1 849 031,12	6 290 741,55		5,00	
1309	1 848 988,87	6 290 765,69		5,00	
1310	1 848 915,71	6 290 759,66		5,00	
1311	1 848 881,62	6 290 754,69		5,00	
1312	1 848 820,54	6 290 741,19		5,00	
1313	1 848 767,63	6 290 709,94		5,00	
1314	1 848 698,38	6 290 686,50		5,00	
1315	1 848 620,96	6 290 644,60		5,00	
1316	1 848 579,41	6 290 615,12		5,00	
1317	1 848 529,70	6 290 595,95		5,00	
1318	1 848 455,48	6 290 581,74		5,00	
1319	1 848 387,30	6 290 570,02		5,00	
1320	1 848 303,49	6 290 563,99		5,00	
1321	1 848 258,74	6 290 542,68		5,00	
1322	1 848 243,83	6 290 523,86		5,00	
1323	1 848 250,22	6 290 503,26		5,00	
1324	1 848 266,56	6 290 475,92		5,00	
1325	1 848 271,53	6 290 453,55		5,00	
1326	1 848 261,23	6 290 431,53		5,00	
1327	1 848 227,14	6 290 412,71		5,00	
1328	1 848 156,82	6 290 379,68		5,00	
1329	1 848 110,30	6 290 367,25		5,00	
1330	1 848 054,91	6 290 345,94		5,00	
1331	1 847 996,67	6 290 326,41		5,00	
1332	1 847 917,48	6 290 283,44		5,00	
1333	1 847 853,55	6 290 242,96		5,00	
1334	1 847 819,11	6 290 227,69		5,00	
1335	1 847 743,82	6 290 204,96		5,00	
1336	1 847 673,15	6 290 181,17	5,00		
1337	1 847 577,84	6 290 186,01	5,00		
1338	1 847 429,37	6 290 188,18	5,00		
1339	1 847 312,33	6 290 209,85	5,00		
1340	1 847 202,87	6 290 222,86	5,00		
1341	1 847 155,85	6 290 241,07	5,00		
1342	1 847 112,52	6 290 260,60	5,00		
1343	1 847 073,81	6 290 263,45	5,00		
1344	1 847 021,26	6 290 272,68	5,00		
1345	1 846 985,75	6 290 296,12	5,00		
1346	1 846 965,15	6 290 335,89	5,00		
1347	1 846 977,58	6 290 389,87	5,00		
1348	1 847 006,34	6 290 414,02	5,00		
1349	1 847 059,25	6 290 427,87	5,00		
1350	1 847 095,48	6 290 437,45	5,00		
1351	1 847 156,56	6 290 458,76	5,00		
1352	1 847 210,18	6 290 502,08	5,00		
1353	1 847 258,83	6 290 512,74	5,00		
1354	1 847 330,56	6 290 522,68	5,00		
1355	1 847 390,22	6 290 540,08	5,00		

Раздел 2

Сведения о местоположении границ объекта

1	2	3	4	5	6
1356	1 847 432,84	6 290 571,69	Картометрический метод	5,00	—
1357	1 847 463,73	6 290 617,50		5,00	
1358	1 847 557,48	6 290 659,05		5,00	
1359	1 847 630,64	6 290 700,60		5,00	
1360	1 847 673,61	6 290 724,74		5,00	
1361	1 847 773,75	6 290 743,56		5,00	
1362	1 847 865,73	6 290 767,36		5,00	
1363	1 847 960,54	6 290 779,08		5,00	
1364	1 848 029,79	6 290 791,86		5,00	
1365	1 848 088,74	6 290 807,84		5,00	
1366	1 848 147,69	6 290 848,32		5,00	
1367	1 848 205,22	6 290 897,69		5,00	
1368	1 848 269,50	6 290 940,66		5,00	
1369	1 848 359,70	6 290 982,20		5,00	
1370	1 848 471,56	6 291 030,50		5,00	
1371	1 848 548,62	6 291 066,37		5,00	
1372	1 848 592,30	6 291 107,21		5,00	
1373	1 848 627,10	6 291 173,97		5,00	
1374	1 848 683,64	6 291 262,85		5,00	
1375	1 848 748,14	6 291 312,79		5,00	
1376	1 848 874,37	6 291 346,08		5,00	
1377	1 848 986,73	6 291 358,56		5,00	
1378	1 849 184,41	6 291 357,18		5,00	
1379	1 849 314,11	6 291 342,61		5,00	
1380	1 849 441,03	6 291 287,82		5,00	
1381	1 849 535,36	6 291 261,46		5,00	
1382	1 849 615,82	6 291 267,01		5,00	
1383	1 849 683,10	6 291 319,03		5,00	
1384	1 849 699,74	6 291 396,02		5,00	
1385	1 849 721,24	6 291 440,41		5,00	
1386	1 849 783,62	6 291 476,93		5,00	
1387	1 849 856,92	6 291 499,38		5,00	
1388	1 849 892,43	6 291 525,51		5,00	
1389	1 849 926,81	6 291 563,30		5,00	
1390	1 849 993,57	6 291 596,82		5,00	
1391	1 850 042,15	6 291 611,88		5,00	
1392	1 850 121,98	6 291 644,55		5,00	
1393	1 850 204,08	6 291 668,13		5,00	
1394	1 850 334,09	6 291 717,10		5,00	
1395	1 850 401,71	6 291 745,22		5,00	
1396	1 850 478,70	6 291 791,25		5,00	
1397	1 850 535,23	6 291 838,12	5,00		
1398	1 850 591,48	6 291 872,50	5,00		
1399	1 850 637,22	6 291 890,68	5,00		
1400	1 850 692,34	6 291 906,30	5,00		
1401	1 850 762,51	6 291 917,95	5,00		
1402	1 850 832,39	6 291 929,60	5,00		
1403	1 850 873,87	6 291 942,67	5,00		
1404	1 850 936,94	6 291 968,81	5,00		
1405	1 850 994,61	6 292 002,90	5,00		
1406	1 851 043,76	6 292 034,15	5,00		
1407	1 851 109,95	6 292 054,60	5,00		
1408	1 851 179,27	6 292 073,92	5,00		
1409	1 851 234,96	6 292 077,90	5,00		
1410	1 851 281,26	6 292 060,28	5,00		

Раздел 2

Сведения о местоположении границ объекта

1	2	3	4	5	6
1411	1 851 342,34	6 292 018,24	Картометрический метод	5,00	—
1412	1 851 414,79	6 291 980,45		5,00	
1413	1 851 486,95	6 291 958,86		5,00	
1414	1 851 551,15	6 291 952,04		5,00	
1415	1 851 605,70	6 291 957,16		5,00	
1416	1 851 661,66	6 291 955,17		5,00	
1417	1 851 738,94	6 291 939,83		5,00	
1418	1 851 802,01	6 291 924,77		5,00	
1419	1 851 876,72	6 291 898,63		5,00	
1420	1 851 946,61	6 291 882,16		5,00	
1421	1 852 012,84	6 291 867,00		5,00	
1422	1 852 058,29	6 291 861,67		5,00	
1423	1 852 118,31	6 291 830,07		5,00	
1424	1 852 160,21	6 291 820,84		5,00	
1425	1 852 263,91	6 291 814,80		5,00	
1426	1 852 312,91	6 291 820,84		5,00	
1427	1 852 385,36	6 291 804,86		5,00	
1428	1 852 453,54	6 291 799,53		5,00	
1429	1 852 503,97	6 291 813,38		5,00	
1430	1 852 523,85	6 291 839,66		5,00	
1431	1 852 519,95	6 291 866,65		5,00	
1432	1 852 489,76	6 291 884,05		5,00	
1433	1 852 457,45	6 291 903,22		5,00	
1434	1 852 457,09	6 291 919,20		5,00	
1435	1 852 469,88	6 291 935,54		5,00	
1436	1 852 506,45	6 291 940,16		5,00	
1437	1 852 552,26	6 291 926,31		5,00	
1438	1 852 635,01	6 291 905,35		5,00	
1439	1 852 714,20	6 291 918,49		5,00	
1440	1 852 763,20	6 291 938,02		5,00	
1441	1 852 775,05	6 291 944,53		5,00	
1442	1 852 777,10	6 291 971,58		5,00	
1443	1 852 757,10	6 291 998,40		5,00	
1444	1 852 716,87	6 292 030,21		5,00	
1445	1 852 699,60	6 292 072,94		5,00	
1446	1 852 680,73	6 292 115,90		5,00	
1447	1 852 665,96	6 292 150,22		5,00	
1448	1 852 642,78	6 292 172,49		5,00	
1449	1 852 611,87	6 292 201,58		5,00	
1450	1 852 605,05	6 292 239,08		5,00	
1451	1 852 611,19	6 292 258,17		5,00	
1452	1 852 630,59	6 292 261,48		5,00	
1453	1 852 670,82	6 292 256,93		5,00	
1454	1 852 724,23	6 292 262,84		5,00	
1455	1 852 775,59	6 292 273,98		5,00	
1456	1 852 837,64	6 292 278,98		5,00	
1457	1 852 891,50	6 292 270,11	5,00		
1458	1 852 915,59	6 292 262,16	5,00		
1459	1 852 944,91	6 292 266,48	5,00		
1460	1 852 975,14	6 292 289,20	5,00		
1461	1 852 994,91	6 292 330,11	5,00		
1462	1 853 008,78	6 292 382,61	5,00		
1463	1 853 033,55	6 292 441,48	5,00		
1464	1 853 062,19	6 292 478,07	5,00		
1465	1 853 097,87	6 292 503,98	5,00		

Раздел 2

Сведения о местоположении границ объекта

1	2	3	4	5	6
1466	1 853 132,19	6 292 536,25	Картометрический метод	5,00	—
1467	1 853 161,51	6 292 560,80		5,00	
1468	1 853 201,96	6 292 584,43		5,00	
1469	1 853 237,19	6 292 590,12		5,00	
1470	1 853 299,24	6 292 587,62		5,00	
1471	1 853 364,24	6 292 575,57		5,00	
1472	1 853 396,51	6 292 576,93		5,00	
1473	1 853 418,56	6 292 584,89		5,00	
1474	1 853 442,42	6 292 581,25		5,00	
1475	1 853 469,01	6 292 579,43		5,00	
1476	1 853 504,24	6 292 592,84		5,00	
1477	1 853 529,92	6 292 613,98		5,00	
1478	1 853 544,92	6 292 634,89		5,00	
1479	1 853 546,97	6 292 655,34		5,00	
1480	1 853 533,10	6 292 681,71		5,00	
1481	1 853 506,74	6 292 707,39		5,00	
1482	1 853 471,74	6 292 733,07		5,00	
1483	1 853 464,24	6 292 746,03		5,00	
1484	1 853 468,10	6 292 753,30		5,00	
1485	1 853 482,65	6 292 760,57		5,00	
1486	1 853 508,33	6 292 765,34		5,00	
1487	1 853 559,24	6 292 775,57		5,00	
1488	1 853 607,65	6 292 781,94		5,00	
1489	1 853 679,24	6 292 784,21		5,00	
1490	1 853 719,47	6 292 779,44		5,00	
1491	1 853 753,83	6 292 779,77		5,00	
1492	1 853 806,56	6 292 780,41		5,00	
1493	1 853 838,38	6 292 795,83		5,00	
1494	1 853 865,08	6 292 823,67		5,00	
1495	1 853 869,34	6 292 851,22		5,00	
1496	1 853 856,84	6 292 875,09		5,00	
1497	1 853 823,60	6 292 893,55		5,00	
1498	1 853 784,68	6 292 900,66		5,00	
1499	1 853 716,21	6 292 907,76		5,00	
1500	1 853 652,29	6 292 921,40		5,00	
1501	1 853 604,85	6 292 945,54		5,00	
1502	1 853 445,64	6 292 983,44		5,00	
1503	1 853 309,52	6 293 000,78		5,00	
1504	1 853 187,28	6 293 032,86		5,00	
1505	1 853 072,83	6 293 053,67		5,00	
1506	1 853 003,47	6 293 081,41		5,00	
1507	1 852 957,52	6 293 138,63		5,00	
1508	1 852 942,79	6 293 204,52		5,00	
1509	1 852 954,78	6 293 226,44		5,00	
1510	1 853 040,72	6 293 272,60		5,00	
1511	1 853 129,15	6 293 315,22		5,00	
1512	1 853 225,38	6 293 351,09		5,00	
1513	1 853 313,45	6 293 372,39		5,00	
1514	1 853 405,78	6 293 364,22	5,00		
1515	1 853 474,68	6 293 341,50	5,00		
1516	1 853 529,36	6 293 286,81	5,00		
1517	1 853 562,39	6 293 245,26	5,00		
1518	1 853 618,14	6 293 203,71	5,00		
1519	1 853 658,98	6 293 182,76	5,00		
1520	1 853 713,31	6 293 170,69	5,00		

Раздел 2

Сведения о местоположении границ объекта

1	2	3	4	5	6
1521	1 853 783,27	6 293 176,72	Картометрический метод	5,00	—
1522	1 853 861,04	6 293 194,12		5,00	
1523	1 853 917,86	6 293 203,36		5,00	
1524	1 853 970,06	6 293 201,94		5,00	
1525	1 854 043,93	6 293 188,44		5,00	
1526	1 854 094,00	6 293 169,27		5,00	
1527	1 854 161,12	6 293 165,71		5,00	
1528	1 854 231,08	6 293 164,65		5,00	
1529	1 854 326,25	6 293 172,82		5,00	
1530	1 854 422,84	6 293 181,69		5,00	
1531	1 854 493,51	6 293 188,09		5,00	
1532	1 854 538,25	6 293 207,26		5,00	
1533	1 854 548,91	6 293 231,06		5,00	
1534	1 854 543,58	6 293 262,31		5,00	
1535	1 854 536,12	6 293 297,82		5,00	
1536	1 854 543,94	6 293 315,57		5,00	
1537	1 854 582,64	6 293 335,11		5,00	
1538	1 854 646,92	6 293 342,21		5,00	
1539	1 854 705,16	6 293 336,88		5,00	
1540	1 854 743,87	6 293 333,33		5,00	
1541	1 854 788,97	6 293 344,34		5,00	
1542	1 854 846,50	6 293 345,05		5,00	
1543	1 854 897,99	6 293 350,38		5,00	
1544	1 854 932,43	6 293 358,54		5,00	
1545	1 854 955,16	6 293 388,73		5,00	
1546	1 854 948,41	6 293 429,92		5,00	
1547	1 854 926,75	6 293 462,59		5,00	
1548	1 854 891,24	6 293 479,28		5,00	
1549	1 854 848,63	6 293 496,68		5,00	
1550	1 854 828,38	6 293 510,18		5,00	
1551	1 854 826,61	6 293 540,36		5,00	
1552	1 854 839,39	6 293 573,39		5,00	
1553	1 854 871,35	6 293 600,38		5,00	
1554	1 854 940,96	6 293 623,11		5,00	
1555	1 854 986,06	6 293 638,38		5,00	
1556	1 855 025,12	6 293 669,98		5,00	
1557	1 855 036,48	6 293 712,24		5,00	
1558	1 855 053,88	6 293 752,01		5,00	
1559	1 855 090,11	6 293 783,26		5,00	
1560	1 855 127,75	6 293 818,42		5,00	
1561	1 855 165,75	6 293 878,44		5,00	
1562	1 855 189,18	6 293 924,96		5,00	
1563	1 855 231,09	6 293 959,76		5,00	
1564	1 855 263,40	6 293 988,52		5,00	
1565	1 855 268,38	6 294 005,57		5,00	
1566	1 855 260,92	6 294 026,16		5,00	
1567	1 855 253,46	6 294 048,18		5,00	
1568	1 855 249,20	6 294 074,11	5,00		
1569	1 855 230,02	6 294 105,36	5,00		
1570	1 855 231,09	6 294 148,68	5,00		
1571	1 855 250,97	6 294 183,13	5,00		
1572	1 855 299,27	6 294 216,86	5,00		
1573	1 855 327,32	6 294 258,41	5,00		
1574	1 855 349,70	6 294 306,00	5,00		
1575	1 855 397,28	6 294 330,15	5,00		

Раздел 2

Сведения о местоположении границ объекта

1	2	3	4	5	6
1576	1 855 450,55	6 294 342,93	Картометрический метод	5,00	—
1577	1 855 530,10	6 294 344,70		5,00	
1578	1 855 588,34	6 294 344,35		5,00	
1579	1 855 639,12	6 294 366,01		5,00	
1580	1 855 663,27	6 294 390,87		5,00	
1581	1 855 667,88	6 294 431,71		5,00	
1582	1 855 660,07	6 294 505,57		5,00	
1583	1 855 674,13	6 294 607,18		5,00	
1584	1 855 712,97	6 294 649,35		5,00	
1585	1 855 756,81	6 294 685,98		5,00	
1586	1 855 761,25	6 294 721,49		5,00	
1587	1 855 742,38	6 294 819,70		5,00	
1588	1 855 767,91	6 294 904,59		5,00	
1589	1 855 830,05	6 295 006,69		5,00	
1590	1 855 871,11	6 295 081,60		5,00	
1591	1 855 883,88	6 295 142,08		5,00	
1592	1 855 866,12	6 295 204,23		5,00	
1593	1 855 830,61	6 295 277,47		5,00	
1594	1 855 842,26	6 295 322,97		5,00	
1595	1 855 879,99	6 295 380,67		5,00	
1596	1 855 946,02	6 295 491,09		5,00	
1597	1 856 015,38	6 295 571,00		5,00	
1598	1 856 117,48	6 295 654,23		5,00	
1599	1 856 189,61	6 295 764,09		5,00	
1600	1 856 255,64	6 295 875,06		5,00	
1601	1 856 360,26	6 296 007,58		5,00	
1602	1 856 413,67	6 296 071,44		5,00	
1603	1 856 433,67	6 296 111,22		5,00	
1604	1 856 452,30	6 296 165,76		5,00	
1605	1 856 479,12	6 296 261,67		5,00	
1606	1 856 498,67	6 296 354,40		5,00	
1607	1 856 522,98	6 296 429,86		5,00	
1608	1 856 538,89	6 296 463,27		5,00	
1609	1 856 570,03	6 296 507,13		5,00	
1610	1 856 591,62	6 296 556,22		5,00	
1611	1 856 618,67	6 296 622,13		5,00	
1612	1 856 638,21	6 296 675,31		5,00	
1613	1 856 646,62	6 296 715,09		5,00	
1614	1 856 641,85	6 296 772,36		5,00	
1615	1 856 635,03	6 296 809,41		5,00	
1616	1 856 618,21	6 296 853,95	5,00		
1617	1 856 582,08	6 296 912,59	5,00		
1618	1 856 535,94	6 296 953,95	5,00		
1619	1 856 494,12	6 296 991,45	5,00		
1620	1 856 449,80	6 297 038,04	5,00		
1621	1 856 417,98	6 297 091,91	5,00		
1622	1 856 397,53	6 297 120,55	5,00		
1623	1 856 357,76	6 297 149,41	5,00		
1624	1 856 304,57	6 297 178,05	5,00		
1625	1 856 260,48	6 297 199,64	5,00		
1626	1 856 234,80	6 297 217,82	5,00		
1627	1 856 212,75	6 297 244,41	5,00		
1628	1 856 210,48	6 297 278,96	5,00		
1629	1 856 208,66	6 297 321,23	5,00		
1630	1 856 190,25	6 297 351,00	5,00		

Раздел 2

Сведения о местоположении границ объекта

1	2	3	4	5	6
1631	1 856 158,89	6 297 371,69	Картометрический метод	5,00	—
1632	1 856 110,71	6 297 400,78		5,00	
1633	1 856 082,07	6 297 424,87		5,00	
1634	1 856 052,30	6 297 476,46		5,00	
1635	1 856 027,30	6 297 518,05		5,00	
1636	1 856 024,80	6 297 547,60		5,00	
1637	1 856 038,43	6 297 589,87		5,00	
1638	1 856 071,84	6 297 635,32		5,00	
1639	1 856 128,21	6 297 693,05		5,00	
1640	1 856 161,16	6 297 732,14		5,00	
1641	1 856 170,94	6 297 761,01		5,00	
1642	1 856 163,89	6 297 791,24		5,00	
1643	1 856 140,94	6 297 820,78		5,00	
1644	1 856 093,89	6 297 847,37		5,00	
1645	1 856 041,16	6 297 871,69		5,00	
1646	1 856 010,71	6 297 876,01		5,00	
1647	1 855 986,16	6 297 879,19		5,00	
1648	1 855 970,02	6 297 883,96		5,00	
1649	1 855 964,11	6 297 896,69		5,00	
1650	1 855 969,57	6 297 916,92		5,00	
1651	1 855 994,34	6 297 943,74		5,00	
1652	1 856 040,71	6 297 982,83		5,00	
1653	1 856 088,21	6 298 002,60		5,00	
1654	1 856 127,53	6 298 005,10		5,00	
1655	1 856 175,94	6 297 986,01		5,00	
1656	1 856 213,21	6 297 962,37		5,00	
1657	1 856 256,85	6 297 944,65		5,00	
1658	1 856 301,85	6 297 936,69		5,00	
1659	1 856 353,21	6 297 933,28		5,00	
1660	1 856 409,80	6 297 928,74		5,00	
1661	1 856 465,03	6 297 932,37		5,00	
1662	1 856 508,89	6 297 945,10		5,00	
1663	1 856 565,26	6 297 970,10		5,00	
1664	1 856 622,53	6 297 993,51		5,00	
1665	1 856 685,71	6 298 012,83		5,00	
1666	1 856 722,99	6 298 030,56		5,00	
1667	1 856 756,40	6 298 056,47		5,00	
1668	1 856 794,35	6 298 091,69		5,00	
1669	1 856 831,62	6 298 137,38		5,00	
1670	1 856 855,49	6 298 183,29		5,00	
1671	1 856 893,90	6 298 248,51		5,00	
1672	1 856 938,44	6 298 314,20		5,00	
1673	1 856 969,81	6 298 386,01		5,00	
1674	1 857 002,76	6 298 456,47		5,00	
1675	1 857 035,49	6 298 520,56		5,00	
1676	1 857 079,81	6 298 579,88	5,00		
1677	1 857 123,67	6 298 638,06	5,00		
1678	1 857 161,40	6 298 691,25	5,00		
1679	1 857 204,58	6 298 753,52	5,00		
1680	1 857 230,13	6 298 811,94	5,00		
1681	1 857 236,66	6 298 845,46	5,00		
1682	1 857 234,11	6 298 910,52	5,00		
1683	1 857 210,53	6 298 991,20	5,00		
1684	1 857 193,20	6 299 040,35	5,00		
1685	1 857 156,83	6 299 102,28	5,00		

Раздел 2

Сведения о местоположении границ объекта

1	2	3	4	5	6
1686	1 857 148,31	6 299 190,35	Картометрический метод	5,00	—
1687	1 857 150,01	6 299 259,95		5,00	
1688	1 857 144,62	6 299 328,14		5,00	
1689	1 857 129,56	6 299 383,25		5,00	
1690	1 857 102,85	6 299 443,20		5,00	
1691	1 857 072,46	6 299 521,89		5,00	
1692	1 857 041,21	6 299 578,14		5,00	
1693	1 856 953,20	6 299 689,07		5,00	
1694	1 856 891,47	6 299 793,11		5,00	
1695	1 856 889,39	6 299 876,34		5,00	
1696	1 856 908,12	6 299 958,18		5,00	
1697	1 856 924,76	6 300 024,07		5,00	
1698	1 856 898,41	6 300 076,79		5,00	
1699	1 856 867,20	6 300 133,66		5,00	
1700	1 856 834,10	6 300 186,10		5,00	
1701	1 856 774,17	6 300 226,94		5,00	
1702	1 856 750,20	6 300 292,19		5,00	
1703	1 856 722,23	6 300 365,43		5,00	
1704	1 856 739,55	6 300 401,83		5,00	
1705	1 856 783,94	6 300 442,67		5,00	
1706	1 856 807,46	6 300 471,97		5,00	
1707	1 856 808,35	6 300 499,93		5,00	
1708	1 856 786,60	6 300 522,57		5,00	
1709	1 856 752,42	6 300 545,65		5,00	
1710	1 856 745,32	6 300 569,62		5,00	
1711	1 856 760,41	6 300 591,38		5,00	
1712	1 856 822,56	6 300 612,68		5,00	
1713	1 856 910,00	6 300 644,20		5,00	
1714	1 856 960,16	6 300 669,06		5,00	
1715	1 856 981,47	6 300 709,45		5,00	
1716	1 856 976,59	6 300 762,28		5,00	
1717	1 856 951,73	6 300 825,31		5,00	
1718	1 856 942,85	6 300 885,24		5,00	
1719	1 856 960,61	6 300 966,47		5,00	
1720	1 856 968,60	6 301 008,19		5,00	
1721	1 856 957,06	6 301 049,03		5,00	
1722	1 856 939,30	6 301 134,71		5,00	
1723	1 856 929,53	6 301 227,48		5,00	
1724	1 856 933,09	6 301 288,74		5,00	
1725	1 856 951,73	6 301 338,45		5,00	
1726	1 856 971,71	6 301 383,73	5,00		
1727	1 856 984,13	6 301 479,17	5,00		
1728	1 857 021,87	6 301 549,75	5,00		
1729	1 857 071,14	6 301 607,46	5,00		
1730	1 857 120,41	6 301 641,64	5,00		
1731	1 857 159,92	6 301 648,74	5,00		
1732	1 857 221,62	6 301 662,06	5,00		
1733	1 857 243,81	6 301 652,29	5,00		
1734	1 857 250,03	6 301 625,66	5,00		
1735	1 857 245,59	6 301 592,81	5,00		
1736	1 857 254,47	6 301 544,42	5,00		
1737	1 857 276,66	6 301 508,02	5,00		
1738	1 857 341,92	6 301 484,50	5,00		
1739	1 857 400,95	6 301 474,73	5,00		
1740	1 857 476,42	6 301 471,62	5,00		

Раздел 2

Сведения о местоположении границ объекта

1	2	3	4	5	6
1741	1 857 528,80	6 301 476,51	Картометрический метод	5,00	—
1742	1 857 569,63	6 301 456,53		5,00	
1743	1 857 611,36	6 301 422,79		5,00	
1744	1 857 668,62	6 301 409,03		5,00	
1745	1 857 730,33	6 301 408,15		5,00	
1746	1 857 812,00	6 301 426,79		5,00	
1747	1 857 873,26	6 301 440,11		5,00	
1748	1 857 896,34	6 301 466,39		5,00	
1749	1 857 947,67	6 301 548,92		5,00	
1750	1 857 940,04	6 301 648,80		5,00	
1751	1 857 883,16	6 301 732,73		5,00	
1752	1 857 803,40	6 301 814,57		5,00	
1753	1 857 729,19	6 301 876,99		5,00	
1754	1 857 701,44	6 301 982,42		5,00	
1755	1 857 746,53	6 302 058,71		5,00	
1756	1 857 795,77	6 302 132,23		5,00	
1757	1 857 847,79	6 302 190,49		5,00	
1758	1 857 887,33	6 302 315,34		5,00	
1759	1 857 884,55	6 302 476,25		5,00	
1760	1 857 857,50	6 302 565,73		5,00	
1761	1 857 789,53	6 302 649,65		5,00	
1762	1 857 748,61	6 302 712,77		5,00	
1763	1 857 700,06	6 302 838,31		5,00	
1764	1 857 575,64	6 302 974,48		5,00	
1765	1 857 588,04	6 303 135,71		5,00	
1766	1 857 782,34	6 303 259,73		5,00	
1767	1 857 822,35	6 303 248,58		5,00	
1768	1 857 843,16	6 303 185,29		5,00	
1769	1 857 795,47	6 303 083,85		5,00	
1770	1 857 820,61	6 303 000,62		5,00	
1771	1 857 902,11	6 302 985,02		5,00	
1772	1 858 046,03	6 302 977,22		5,00	
1773	1 858 170,88	6 302 938,20		5,00	
1774	1 858 293,99	6 302 879,77		5,00	
1775	1 858 390,40	6 302 856,18		5,00	
1776	1 858 463,92	6 302 838,15		5,00	
1777	1 858 524,66	6 302 789,52		5,00	
1778	1 858 627,62	6 302 671,67		5,00	
1779	1 858 761,73	6 302 530,78		5,00	
1780	1 858 844,36	6 302 377,70		5,00	
1781	1 858 864,68	6 302 197,53		5,00	
1782	1 858 832,17	6 302 123,03		5,00	
1783	1 858 740,05	6 302 053,94		5,00	
1784	1 858 654,71	6 301 997,04		5,00	
1785	1 858 532,79	6 301 963,18		5,00	
1786	1 858 437,07	6 301 933,04		5,00	
1787	1 858 390,91	6 301 896,20		5,00	
1788	1 858 376,86	6 301 844,07	5,00		
1789	1 858 436,47	6 301 741,12	5,00		
1790	1 858 516,39	6 301 743,83	5,00		
1791	1 858 574,64	6 301 751,95	5,00		
1792	1 858 651,86	6 301 705,90	5,00		
1793	1 858 707,40	6 301 617,84	5,00		
1794	1 858 798,16	6 301 583,98	5,00		
1795	1 858 852,35	6 301 537,92	5,00		

Раздел 2

Сведения о местоположении границ объекта

1	2	3	4	5	6
1796	1 858 953,95	6 301 486,44	Картометрический метод	5,00	—
1797	1 859 031,16	6 301 474,25		5,00	
1798	1 859 066,39	6 301 460,70		5,00	
1799	1 859 078,58	6 301 429,54		5,00	
1800	1 859 054,19	6 301 291,37		5,00	
1801	1 858 995,94	6 301 151,84		5,00	
1802	1 858 909,24	6 301 032,63		5,00	
1803	1 858 813,06	6 300 945,93		5,00	
1804	1 858 662,70	6 300 889,03		5,00	
1805	1 858 645,81	6 300 822,15		5,00	
1806	1 858 621,53	6 300 720,89		5,00	
1807	1 858 625,70	6 300 652,23		5,00	
1808	1 858 627,08	6 300 600,21		5,00	
1809	1 858 604,20	6 300 567,61		5,00	
1810	1 858 565,35	6 300 553,74		5,00	
1811	1 858 494,61	6 300 509,35		5,00	
1812	1 858 474,49	6 300 471,89		5,00	
1813	1 858 487,67	6 300 435,83		5,00	
1814	1 858 528,59	6 300 401,84		5,00	
1815	1 858 569,52	6 300 381,03		5,00	
1816	1 858 571,60	6 300 357,45		5,00	
1817	1 858 539,69	6 300 308,90		5,00	
1818	1 858 519,58	6 300 272,14		5,00	
1819	1 858 527,90	6 300 234,68		5,00	
1820	1 858 575,06	6 300 204,86		5,00	
1821	1 858 645,81	6 300 163,94		5,00	
1822	1 858 723,49	6 300 122,32		5,00	
1823	1 858 778,29	6 300 064,76		5,00	
1824	1 858 791,46	6 300 003,72		5,00	
1825	1 858 786,61	6 299 958,64		5,00	
1826	1 858 742,91	6 299 920,49		5,00	
1827	1 858 667,31	6 299 908,70		5,00	
1828	1 858 604,20	6 299 906,62		5,00	
1829	1 858 582,00	6 299 878,87		5,00	
1830	1 858 563,97	6 299 849,74		5,00	
1831	1 858 557,03	6 299 805,35		5,00	
1832	1 858 566,05	6 299 740,16		5,00	
1833	1 858 563,27	6 299 668,02		5,00	
1834	1 858 551,51	6 299 623,61		5,00	
1835	1 858 557,28	6 299 579,22		5,00	
1836	1 858 571,49	6 299 545,92		5,00	
1837	1 858 562,16	6 299 449,60		5,00	
1838	1 858 600,34	6 299 372,36		5,00	
1839	1 858 634,96	6 299 301,78		5,00	
1840	1 858 637,63	6 299 260,50		5,00	
1841	1 858 613,21	6 299 228,98		5,00	
1842	1 858 533,37	6 299 163,61		5,00	
1843	1 858 481,35	6 299 084,71		5,00	
1844	1 858 436,26	6 299 033,56		5,00	
1845	1 858 430,19	6 298 992,81		5,00	
1846	1 858 449,27	6 298 938,19	5,00		
1847	1 858 476,14	6 298 909,58	5,00		
1848	1 858 490,02	6 298 856,70	5,00		
1849	1 858 469,21	6 298 796,01	5,00		
1850	1 858 410,25	6 298 770,86	5,00		

Раздел 2

Сведения о местоположении границ объекта

1	2	3	4	5	6
1851	1 858 388,58	6 298 750,06	Картометрический метод	5,00	—
1852	1 858 386,85	6 298 690,24		5,00	
1853	1 858 404,18	6 298 639,95		5,00	
1854	1 858 383,38	6 298 603,54		5,00	
1855	1 858 332,22	6 298 576,66		5,00	
1856	1 858 291,48	6 298 525,51		5,00	
1857	1 858 268,07	6 298 469,15		5,00	
1858	1 858 264,60	6 298 403,26		5,00	
1859	1 858 300,15	6 298 352,98		5,00	
1860	1 858 340,03	6 298 300,09		5,00	
1861	1 858 347,38	6 298 240,06		5,00	
1862	1 858 320,19	6 298 161,82		5,00	
1863	1 858 288,01	6 298 113,55		5,00	
1864	1 858 265,26	6 298 049,74		5,00	
1865	1 858 216,43	6 297 991,48		5,00	
1866	1 858 174,81	6 297 957,63		5,00	
1867	1 858 140,97	6 297 916,02		5,00	
1868	1 858 143,74	6 297 840,00		5,00	
1869	1 858 154,28	6 297 798,38		5,00	
1870	1 858 133,75	6 297 753,44		5,00	
1871	1 858 098,24	6 297 669,65		5,00	
1872	1 858 072,72	6 297 624,15		5,00	
1873	1 858 046,08	6 297 579,21		5,00	
1874	1 858 042,76	6 297 529,27		5,00	
1875	1 858 062,73	6 297 502,08		5,00	
1876	1 858 092,69	6 297 480,44		5,00	
1877	1 858 106,57	6 297 454,92		5,00	
1878	1 858 107,12	6 297 385,00		5,00	
1879	1 858 100,46	6 297 338,39		5,00	
1880	1 858 116,55	6 297 302,88		5,00	
1881	1 858 129,32	6 297 274,58		5,00	
1882	1 858 126,54	6 297 246,29		5,00	
1883	1 858 111,56	6 297 224,09		5,00	
1884	1 858 064,95	6 297 200,23		5,00	
1885	1 857 988,93	6 297 160,28		5,00	
1886	1 857 910,70	6 297 138,09		5,00	
1887	1 857 844,11	6 297 115,89		5,00	
1888	1 857 747,18	6 297 104,04		5,00	
1889	1 857 688,66	6 297 068,28		5,00	
1890	1 857 678,91	6 297 027,10		5,00	
1891	1 857 707,09	6 296 984,83		5,00	
1892	1 857 794,87	6 296 962,08	5,00		
1893	1 857 891,32	6 296 932,81	5,00		
1894	1 857 983,81	6 296 914,51	5,00		
1895	1 858 104,10	6 296 858,16	5,00		
1896	1 858 217,89	6 296 814,81	5,00		
1897	1 858 331,68	6 296 774,71	5,00		
1898	1 858 351,69	6 296 720,68	5,00		
1899	1 858 367,23	6 296 652,98	5,00		
1900	1 858 341,71	6 296 518,71	5,00		
1901	1 858 271,79	6 296 361,12	5,00		
1902	1 858 234,62	6 296 286,77	5,00		
1903	1 858 192,45	6 296 235,72	5,00		
1904	1 858 145,84	6 296 185,78	5,00		
1905	1 858 143,06	6 296 156,37	5,00		

Раздел 2

Сведения о местоположении границ объекта

1	2	3	4	5	6
1906	1 858 168,59	6 296 121,97	Картометрический метод	5,00	—
1907	1 858 223,52	6 296 095,34		5,00	
1908	1 858 250,15	6 296 057,05		5,00	
1909	1 858 245,71	6 296 015,99		5,00	
1910	1 858 188,01	6 295 935,54		5,00	
1911	1 858 148,61	6 295 883,93		5,00	
1912	1 858 140,29	6 295 851,75		5,00	
1913	1 858 156,38	6 295 818,46		5,00	
1914	1 858 198,55	6 295 793,49		5,00	
1915	1 858 271,24	6 295 764,63		5,00	
1916	1 858 321,18	6 295 740,78		5,00	
1917	1 858 325,62	6 295 713,03		5,00	
1918	1 858 308,97	6 295 666,98		5,00	
1919	1 858 283,45	6 295 626,47		5,00	
1920	1 858 259,59	6 295 561,00		5,00	
1921	1 858 255,15	6 295 463,34		5,00	
1922	1 858 262,36	6 295 388,99		5,00	
1923	1 858 239,06	6 295 330,17		5,00	
1924	1 858 203,54	6 295 274,13		5,00	
1925	1 858 187,45	6 295 226,41		5,00	
1926	1 858 212,98	6 295 164,82		5,00	
1927	1 858 267,91	6 295 111,00		5,00	
1928	1 858 292,88	6 295 079,92		5,00	
1929	1 858 287,33	6 295 034,42		5,00	
1930	1 858 278,45	6 294 985,04		5,00	
1931	1 858 284,56	6 294 953,97		5,00	
1932	1 858 330,61	6 294 907,36		5,00	
1933	1 858 408,29	6 294 838,00		5,00	
1934	1 858 445,47	6 294 819,13		5,00	
1935	1 858 499,85	6 294 780,29		5,00	
1936	1 858 525,37	6 294 734,79		5,00	
1937	1 858 526,48	6 294 690,96		5,00	
1938	1 858 497,63	6 294 650,45		5,00	
1939	1 858 442,14	6 294 601,62		5,00	
1940	1 858 381,66	6 294 517,84		5,00	
1941	1 858 363,90	6 294 438,49		5,00	
1942	1 858 378,88	6 294 355,82		5,00	
1943	1 858 414,40	6 294 265,93		5,00	
1944	1 858 460,45	6 294 143,86		5,00	
1945	1 858 494,30	6 294 108,34		5,00	
1946	1 858 529,81	6 294 068,39	5,00		
1947	1 858 531,47	6 294 035,66	5,00		
1948	1 858 507,61	6 293 992,38	5,00		
1949	1 858 510,39	6 293 949,65	5,00		
1950	1 858 529,81	6 293 899,71	5,00		
1951	1 858 547,01	6 293 879,74	5,00		
1952	1 858 559,77	6 293 786,52	5,00		
1953	1 858 594,73	6 293 614,51	5,00		
1954	1 858 600,28	6 293 526,84	5,00		
1955	1 858 606,94	6 293 507,42	5,00		
1956	1 858 639,12	6 293 481,34	5,00		
1957	1 858 644,11	6 293 447,49	5,00		
1958	1 858 629,13	6 293 403,66	5,00		
1959	1 858 605,83	6 293 337,63	5,00		
1960	1 858 558,11	6 293 274,93	5,00		

Раздел 2

Сведения о местоположении границ объекта

1	2	3	4	5	6
1961	1 858 512,05	6 293 197,24	Картометрический метод	5,00	—
1962	1 858 502,06	6 293 102,36		5,00	
1963	1 858 542,57	6 293 019,69		5,00	
1964	1 858 572,53	6 292 943,11		5,00	
1965	1 858 580,30	6 292 878,19		5,00	
1966	1 858 580,86	6 292 812,16		5,00	
1967	1 858 599,72	6 292 751,68		5,00	
1968	1 858 643,13	6 292 707,30		5,00	
1969	1 858 683,08	6 292 671,79		5,00	
1970	1 858 699,06	6 292 623,40		5,00	
1971	1 858 701,28	6 292 562,14		5,00	
1972	1 858 723,92	6 292 508,43		5,00	
1973	1 858 804,13	6 292 452,61		5,00	
1974	1 858 913,59	6 292 366,99		5,00	
1975	1 858 966,69	6 292 320,39		5,00	
1976	1 858 998,12	6 292 277,04		5,00	
1977	1 858 995,95	6 292 203,35		5,00	
1978	1 858 977,53	6 292 117,73		5,00	
1979	1 858 919,01	6 292 026,70		5,00	
1980	1 858 887,58	6 291 919,41		5,00	
1981	1 858 868,59	6 291 864,57		5,00	
1982	1 858 827,04	6 291 800,64		5,00	
1983	1 858 807,87	6 291 764,78		5,00	
1984	1 858 806,80	6 291 717,19		5,00	
1985	1 858 822,43	6 291 684,52		5,00	
1986	1 858 858,30	6 291 656,47		5,00	
1987	1 858 903,04	6 291 638,71		5,00	
1988	1 858 973,00	6 291 627,70		5,00	
1989	1 859 057,16	6 291 634,09		5,00	
1990	1 859 093,91	6 291 637,69		5,00	
1991	1 859 155,73	6 291 647,47		5,00	
1992	1 859 200,05	6 291 662,69		5,00	
1993	1 859 266,41	6 291 693,83		5,00	
1994	1 859 338,92	6 291 718,83		5,00	
1995	1 859 393,69	6 291 739,29	5,00		
1996	1 859 452,78	6 291 743,83	5,00		
1997	1 859 513,92	6 291 742,69	5,00		
1998	1 859 574,60	6 291 740,42	5,00		
1999	1 859 632,10	6 291 739,06	5,00		
2000	1 859 708,65	6 291 741,43	5,00		
2001	1 859 795,87	6 291 755,36	5,00		
2002	1 859 885,64	6 291 759,33	5,00		
2003	1 859 940,19	6 291 768,99	5,00		
2004	1 859 987,63	6 291 793,99	5,00		
2005	1 860 038,77	6 291 822,97	5,00		
2006	1 860 085,08	6 291 857,63	5,00		
2007	1 860 141,61	6 291 884,62	5,00		
2008	1 860 194,74	6 291 899,39	5,00		
2009	1 860 253,26	6 291 916,44	5,00		
2010	1 860 337,92	6 291 955,93	5,00		
2011	1 860 402,98	6 292 005,07	5,00		
2012	1 860 457,81	6 292 034,62	5,00		
2013	1 860 524,57	6 292 067,57	5,00		
2014	1 860 604,12	6 292 094,28	5,00		
2015	1 860 666,33	6 292 123,83	5,00		

Раздел 2

Сведения о местоположении границ объекта

1	2	3	4	5	6
2016	1 860 705,54	6 292 135,76	Картометрический метод	5,00	—
2017	1 860 760,65	6 292 153,66		5,00	
2018	1 860 817,47	6 292 188,60		5,00	
2019	1 860 864,63	6 292 226,67		5,00	
2020	1 860 916,78	6 292 248,13		5,00	
2021	1 860 952,56	6 292 252,42		5,00	
2022	1 860 978,70	6 292 248,72		5,00	
2023	1 861 012,79	6 292 239,63		5,00	
2024	1 861 021,60	6 292 226,85		5,00	
2025	1 861 018,76	6 292 211,22		5,00	
2026	1 860 996,31	6 292 182,25		5,00	
2027	1 860 971,60	6 292 161,22		5,00	
2028	1 860 953,41	6 292 143,89		5,00	
2029	1 860 949,44	6 292 129,97		5,00	
2030	1 860 951,71	6 292 112,36		5,00	
2031	1 860 966,77	6 292 096,73		5,00	
2032	1 860 971,60	6 292 079,40		5,00	
2033	1 860 962,50	6 292 054,40		5,00	
2034	1 860 939,21	6 292 018,61		5,00	
2035	1 860 930,12	6 291 966,33		5,00	
2036	1 860 933,81	6 291 908,10		5,00	
2037	1 860 939,49	6 291 873,15		5,00	
2038	1 860 938,64	6 291 846,16		5,00	
2039	1 860 928,70	6 291 816,33		5,00	
2040	1 860 902,56	6 291 793,04		5,00	
2041	1 860 855,69	6 291 779,97		5,00	
2042	1 860 819,04	6 291 777,41		5,00	
2043	1 860 761,93	6 291 753,55		5,00	
2044	1 860 726,14	6 291 738,21		5,00	
2045	1 860 666,76	6 291 710,37		5,00	
2046	1 860 601,42	6 291 665,76		5,00	
2047	1 860 531,82	6 291 605,53		5,00	
2048	1 860 475,57	6 291 553,26		5,00	
2049	1 860 405,68	6 291 479,40		5,00	
2050	1 860 363,63	6 291 434,79		5,00	
2051	1 860 312,21	6 291 394,45		5,00	
2052	1 860 276,70	6 291 381,10		5,00	
2053	1 860 238,63	6 291 374,00		5,00	
2054	1 860 156,81	6 291 376,55		5,00	
2055	1 860 082,95	6 291 375,42		5,00	
2056	1 860 006,24	6 291 353,26		5,00	
2057	1 859 951,41	6 291 322,86		5,00	
2058	1 859 867,61	6 291 277,41		5,00	
2059	1 859 832,09	6 291 258,09		5,00	
2060	1 859 783,23	6 291 251,55		5,00	
2061	1 859 735,79	6 291 252,69	5,00		
2062	1 859 666,47	6 291 247,58	5,00		
2063	1 859 607,94	6 291 241,04	5,00		
2064	1 859 577,83	6 291 234,79	5,00		
2065	1 859 547,90	6 291 227,76	5,00		
2066	1 859 613,41	6 291 295,01	5,00		
2067	1 859 727,18	6 291 360,25	5,00		
2068	1 859 721,18	6 291 395,71	5,00		
2069	1 859 634,75	6 291 379,89	5,00		
2070	1 859 582,77	6 291 349,30	5,00		

Раздел 2

Сведения о местоположении границ объекта

1	2	3	4	5	6
2071	1 859 548,83	6 291 347,73	Картометрический метод	5,00	—
2072	1 859 532,84	6 291 364,29		5,00	
2073	1 859 553,93	6 291 403,71		5,00	
2074	1 859 532,58	6 291 425,94		5,00	
2075	1 859 485,49	6 291 424,77		5,00	
2076	1 859 451,16	6 291 415,45		5,00	
2077	1 859 448,65	6 291 359,23		5,00	
2078	1 859 453,34	6 291 322,88		5,00	
2079	1 859 434,74	6 291 287,54		5,00	
2080	1 859 389,33	6 291 321,40		5,00	
2081	1 859 344,61	6 291 317,56		5,00	
2082	1 859 327,30	6 291 306,72		5,00	
2083	1 859 315,26	6 291 295,24		5,00	
2084	1 859 302,29	6 291 270,69		5,00	
2085	1 859 306,33	6 291 243,77		5,00	
2086	1 859 302,03	6 291 198,22		5,00	
2087	1 859 275,84	6 291 139,69		5,00	
2088	1 859 261,55	6 291 123,22		5,00	
2089	1 859 244,53	6 291 105,81		5,00	
2090	1 859 219,89	6 291 078,76		5,00	
2091	1 859 156,17	6 291 039,37		5,00	
2092	1 859 113,06	6 291 054,28		5,00	
2093	1 859 096,45	6 291 069,91		5,00	
2094	1 859 094,19	6 291 108,13		5,00	
2095	1 859 093,82	6 291 127,44		5,00	
2096	1 859 094,37	6 291 154,37		5,00	
2097	1 859 090,81	6 291 186,33		5,00	
2098	1 859 080,44	6 291 218,68		5,00	
2099	1 859 068,95	6 291 238,54		5,00	
2100	1 859 000,33	6 291 264,98		5,00	
2101	1 858 964,88	6 291 256,72		5,00	
2102	1 858 926,83	6 291 244,28		5,00	
2103	1 858 894,43	6 291 231,25		5,00	
2104	1 858 840,68	6 291 180,85		5,00	
2105	1 858 778,73	6 291 116,85		5,00	
2106	1 858 730,03	6 291 075,93		5,00	
2107	1 858 681,43	6 291 062,49		5,00	
2108	1 858 631,75	6 291 069,74		5,00	
2109	1 858 599,50	6 291 092,23		5,00	
2110	1 858 560,39	6 291 110,36		5,00	
2111	1 858 535,39	6 291 114,60		5,00	
2112	1 858 501,51	6 291 110,51		5,00	
2113	1 858 443,37	6 291 092,17		5,00	
2114	1 858 430,13	6 291 073,79		5,00	
2115	1 858 418,67	6 291 024,22		5,00	
2116	1 858 398,14	6 290 988,75	5,00		
2117	1 858 396,41	6 290 964,52	5,00		
2118	1 858 393,43	6 290 934,86	5,00		
2119	1 858 415,11	6 290 888,06	5,00		
2120	1 858 405,92	6 290 841,10	5,00		
2121	1 858 349,76	6 290 784,19	5,00		
2122	1 858 289,19	6 290 719,06	5,00		
2123	1 858 275,55	6 290 685,04	5,00		
2124	1 858 246,87	6 290 640,78	5,00		
2125	1 858 234,81	6 290 592,83	5,00		

Раздел 2

Сведения о местоположении границ объекта

1	2	3	4	5	6
2126	1 858 251,55	6 290 523,90	Картометрический метод	5,00	—
2127	1 858 252,66	6 290 441,83		5,00	
2128	1 858 224,99	6 290 370,37		5,00	
2129	1 858 181,11	6 290 291,31		5,00	
2130	1 858 137,70	6 290 196,29		5,00	
2131	1 858 112,62	6 290 129,72		5,00	
2132	1 858 111,08	6 290 052,28		5,00	
2133	1 858 080,22	6 290 093,25		5,00	
2134	1 858 070,78	6 290 125,98		5,00	
2135	1 858 043,04	6 290 175,37		5,00	
2136	1 857 939,28	6 290 318,53		5,00	
2137	1 857 872,14	6 290 406,75		5,00	
2138	1 857 820,54	6 290 509,40		5,00	
2139	1 857 772,26	6 290 595,41		5,00	
2140	1 857 680,71	6 290 694,17		5,00	
2141	1 857 602,47	6 290 770,19		5,00	
2142	1 857 559,75	6 290 839,55		5,00	
2143	1 857 528,12	6 290 891,15		5,00	
2144	1 857 509,25	6 290 929,44		5,00	
2145	1 857 487,06	6 290 989,36		5,00	
2146	1 857 489,28	6 291 063,72		5,00	
2147	1 857 546,43	6 291 155,27		5,00	
2148	1 857 608,58	6 291 260,70		5,00	
2149	1 857 630,77	6 291 303,42		5,00	
2150	1 857 640,20	6 291 353,92		5,00	
2151	1 857 626,33	6 291 408,85		5,00	
2152	1 857 600,81	6 291 457,12		5,00	
2153	1 857 559,75	6 291 504,84		5,00	
2154	1 857 511,47	6 291 535,91		5,00	
2155	1 857 423,25	6 291 564,77		5,00	
2156	1 857 338,35	6 291 559,22		5,00	
2157	1 857 257,34	6 291 552,56		5,00	
2158	1 857 211,84	6 291 557,00		5,00	
2159	1 857 134,72	6 291 579,19		5,00	
2160	1 857 073,13	6 291 604,16		5,00	
2161	1 857 048,16	6 291 625,25		5,00	
2162	1 857 034,28	6 291 670,19		5,00	
2163	1 857 040,94	6 291 724,57		5,00	
2164	1 857 067,58	6 291 760,64		5,00	
2165	1 857 099,76	6 291 789,49		5,00	
2166	1 857 169,67	6 291 805,03	5,00		
2167	1 857 224,61	6 291 809,46	5,00		
2168	1 857 286,20	6 291 797,26	5,00		
2169	1 857 362,77	6 291 772,84	5,00		
2170	1 857 429,91	6 291 766,74	5,00		
2171	1 857 500,38	6 291 790,60	5,00		
2172	1 857 544,21	6 291 821,12	5,00		
2173	1 857 584,16	6 291 879,93	5,00		
2174	1 857 600,25	6 291 945,96	5,00		
2175	1 857 602,47	6 291 994,79	5,00		
2176	1 857 591,38	6 292 025,86	5,00		
2177	1 857 518,13	6 292 105,21	5,00		
2178	1 857 491,50	6 292 166,25	5,00		
2179	1 857 483,18	6 292 207,31	5,00		
2180	1 857 483,18	6 292 263,35	5,00		

Раздел 2

Сведения о местоположении границ объекта

1	2	3	4	5	6
2181	1 857 518,69	6 292 318,28	Картометрический метод	5,00	—
2182	1 857 567,52	6 292 346,58		5,00	
2183	1 857 642,98	6 292 348,80		5,00	
2184	1 857 685,15	6 292 338,26		5,00	
2185	1 857 731,20	6 292 304,96		5,00	
2186	1 857 771,71	6 292 257,25		5,00	
2187	1 857 796,68	6 292 231,72		5,00	
2188	1 857 832,19	6 292 210,08		5,00	
2189	1 857 887,12	6 292 205,09		5,00	
2190	1 857 908,21	6 292 214,52		5,00	
2191	1 857 930,96	6 292 256,14		5,00	
2192	1 857 933,73	6 292 283,88		5,00	
2193	1 857 902,10	6 292 303,30		5,00	
2194	1 857 798,34	6 292 358,23		5,00	
2195	1 857 714,56	6 292 399,85		5,00	
2196	1 857 639,09	6 292 427,59		5,00	
2197	1 857 546,99	6 292 427,59		5,00	
2198	1 857 484,29	6 292 412,61		5,00	
2199	1 857 452,66	6 292 393,19		5,00	
2200	1 857 403,83	6 292 336,59		5,00	
2201	1 857 382,19	6 292 276,11		5,00	
2202	1 857 386,07	6 292 205,09		5,00	
2203	1 857 406,05	6 292 150,16		5,00	
2204	1 857 459,32	6 292 079,13		5,00	
2205	1 857 502,60	6 292 031,41		5,00	
2206	1 857 522,02	6 291 995,90		5,00	
2207	1 857 525,90	6 291 970,93		5,00	
2208	1 857 514,80	6 291 917,66		5,00	
2209	1 857 504,26	6 291 899,35		5,00	
2210	1 857 463,76	6 291 863,29		5,00	
2211	1 857 425,47	6 291 852,19		5,00	
2212	1 857 367,21	6 291 849,42		5,00	
2213	1 857 265,67	6 291 871,06		5,00	
2214	1 857 178,55	6 291 881,04		5,00	
2215	1 857 118,07	6 291 879,38		5,00	
2216	1 857 054,95	6 291 857,60		5,00	
2217	1 856 995,31	6 291 814,60		5,00	
2218	1 856 954,38	6 291 761,88		5,00	
2219	1 856 934,27	6 291 711,95		5,00	
2220	1 856 932,88	6 291 667,56		5,00	
2221	1 856 943,98	6 291 609,99		5,00	
2222	1 856 973,11	6 291 562,82	5,00		
2223	1 857 025,13	6 291 517,05	5,00		
2224	1 857 082,00	6 291 490,00	5,00		
2225	1 857 209,71	6 291 457,23	5,00		
2226	1 857 289,91	6 291 456,14	5,00		
2227	1 857 387,44	6 291 482,15	5,00		
2228	1 857 426,12	6 291 484,97	5,00		
2229	1 857 481,66	6 291 464,65	5,00		
2230	1 857 525,01	6 291 399,63	5,00		
2231	1 857 535,84	6 291 344,09	5,00		
2232	1 857 526,36	6 291 272,29	5,00		
2233	1 857 447,79	6 291 151,72	5,00		
2234	1 857 407,15	6 291 052,83	5,00		
2235	1 857 398,73	6 291 029,20	5,00		

Раздел 2

Сведения о местоположении границ объекта					
1	2	3	4	5	6
2236	1 857 405,39	6 290 982,04	Картометрический метод	5,00	—
2237	1 857 405,94	6 290 944,86		5,00	
2238	1 857 398,73	6 290 935,98		5,00	
2239	1 857 386,52	6 290 938,20		5,00	
2240	1 857 345,46	6 290 972,05		5,00	
2241	1 857 252,24	6 291 023,65		5,00	
2242	1 857 177,34	6 291 045,29		5,00	
2243	1 857 094,10	6 291 078,03		5,00	
2244	1 856 959,27	6 291 162,92		5,00	
2245	1 856 816,89	6 291 260,99		5,00	
2246	1 856 702,01	6 291 409,46		5,00	
2247	1 856 578,46	6 291 510,25		5,00	
2248	1 856 393,15	6 291 578,52		5,00	
2249	1 856 142,80	6 291 621,87		5,00	
2250	1 856 000,83	6 291 632,71		5,00	
2251	1 855 867,54	6 291 661,97		5,00	
2252	1 855 809,01	6 291 667,39		5,00	
2253	1 855 576,01	6 291 642,46		5,00	
2254	1 855 380,94	6 291 600,20		5,00	
2255	1 855 203,21	6 291 537,34		5,00	
2256	1 855 149,02	6 291 515,67		5,00	
2257	1 855 079,66	6 291 500,49		5,00	
2258	1 855 025,39	6 291 474,83		5,00	
2259	1 854 962,27	6 291 429,75		5,00	
2260	1 854 896,38	6 291 370,10		5,00	
2261	1 854 861,70	6 291 324,32		5,00	
2262	1 854 770,84	6 291 226,53		5,00	
2263	1 854 702,18	6 291 138,44		5,00	
2264	1 854 632,12	6 291 081,57		5,00	
2265	1 854 565,54	6 291 022,61		5,00	
2266	1 854 514,21	6 290 985,16		5,00	
2267	1 854 428,90	6 290 964,35		5,00	
2268	1 854 374,11	6 290 949,78		5,00	
2269	1 854 333,88	6 290 940,77		5,00	
2270	1 854 284,63	6 290 948,40		5,00	
2271	1 854 234,70	6 290 965,74		5,00	
2272	1 854 182,68	6 290 969,90		5,00	
2273	1 854 140,37	6 290 964,35		5,00	
2274	1 854 039,80	6 290 932,44		5,00	
2275	1 853 907,32	6 290 901,93		5,00	
2276	1 853 860,16	6 290 880,43	5,00		
2277	1 853 788,02	6 290 836,04	5,00		
2278	1 853 722,83	6 290 784,71	5,00		
2279	1 853 708,96	6 290 747,26	5,00		
2280	1 853 698,55	6 290 681,37	5,00		
2281	1 853 690,23	6 290 625,88	5,00		
2282	1 853 672,89	6 290 559,99	5,00		
2283	1 853 645,15	6 290 492,71	5,00		
2284	1 853 579,95	6 290 415,03	5,00		
2285	1 853 538,33	6 290 377,57	5,00		
2286	1 853 438,46	6 290 294,34	5,00		
2287	1 853 342,05	6 290 216,66	5,00		
2288	1 853 269,22	6 290 150,77	5,00		
2289	1 853 247,02	6 290 111,93	5,00		
2290	1 853 179,75	6 290 046,73	5,00		

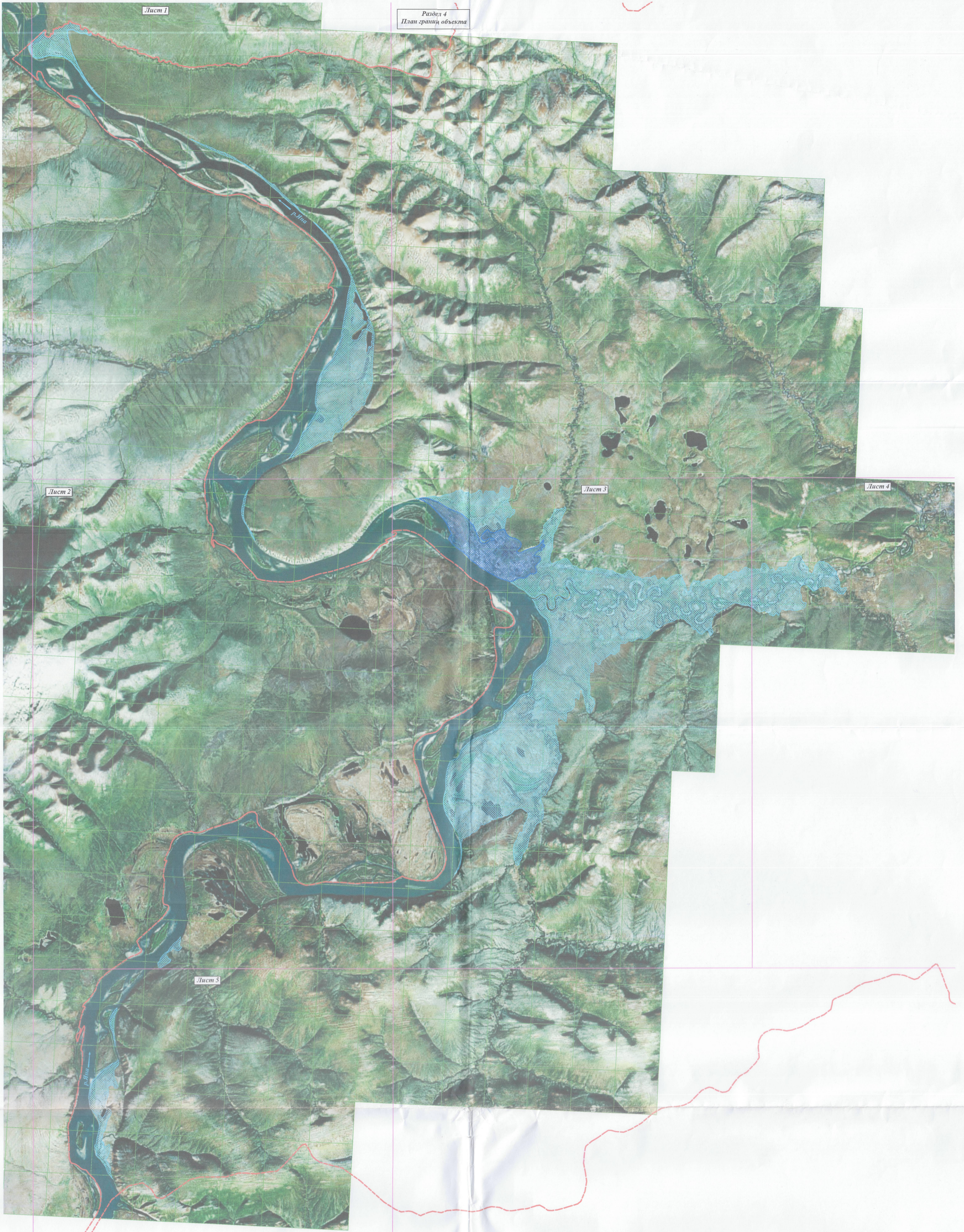

Раздел 4
План границ объекта

Лист 2

Лист 3

Лист 4

Лист 5

Масштаб: 1:70000

СОГЛАСОВАНО:
Департамент федеральной службы по гидрометеорологии и мониторингу окружающей среды по Дальневосточному федеральному округу
В.В. Пригозов

СОГЛАСОВАНО:
Управление Росприроднадзор по Республике Саха (Якутия)
И.И. Киселев

СОГЛАСОВАНО:
ГУ МЧС России по Республике Саха (Якутия)
Первый заместитель начальника управления
по гражданской обороне, безопасности
В.М. Нещев

СОГЛАСОВАНО:
Филиал ППК "Роскадастр" по Республике Саха (Якутия)
И.И. Киселев

- Используемые условные знаки:
- Граница Сильянского национального наслега Усть-Янского улуса (района)
 - Граница зоны затопления на территориях, прилегающих к реке Яна в границах Сильянского национального наслега Усть-Янского улуса (района), уровень 1% обеспеченности
 - Учтённая в ЕГРН граница зоны затопления уровень 1% обеспеченности

Схема расположения листов

7	3	4
2	3	4
5		

Подпись *А.Г. Алексеев*
Дата: 13.08.2023 г.
Квалификационный номер ООО Фирма "Гео"
Аттестат № 33-10-82



Используемые условные знаки:

- Граница Силингинского национального наследия Усть-Янского улуса (района)
- Граница зоны затопления на территориях, прилегающих к реке Яна в границах Силингинского национального наследия Усть-Янского улуса (района), уровень 1% обеспеченности
- Учтённая в ЕГРН граница зоны затопления уровень 1% обеспеченности
- ¹ Характерная точка границ и её номер

ЛИНИЯ ОБОЗНАЧЕНА В ЛИСИОН ОУЗ

Масштаб: 1:25000

Схема расположения листов

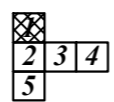

Подпись  Э.Г. Алексеев
 Дата: 13.08.2023 г.
 Кадастровый инженер ООО Фирма "Гео"
 Аттестат 33-10-62



Листа сообщения с листом 005

Используемые условные знаки:

- Граница Сияньяхского национального наследия Усть-Янского улуса (района)
- Граница зоны затопления на территориях, прилегающих к реке Яна в границах Сияньяхского национального наследия Усть-Янского улуса (района), уровень 1% обеспеченности
- Учтённая в ЕГРН граница зоны затопления уровень 1% обеспеченности
- ¹ Характерная точка границ и её номер

Масштаб: 1:25000

Схема расположения листов

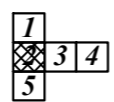

Подпись  Э.Г. Алексеев
 Дата: 13.08.2023 г.
 Кадастровый инженер ООО Фирма "Гео"
 Аттестат 33-10-62



Листы объединены в лист № 02

Листы объединены в лист № 02

- Используемые условные знаки:**
- - - Граница Сиялняхского национального наследия Усть-Янского улуса (района)
 - Граница зоны затопления на территориях, прилегающих к реке Яна в границах Сиялняхского национального наследия Усть-Янского улуса (района), уровень 1% обеспеченности
 - Учтённая в ЕГРН граница зоны затопления уровень 1% обеспеченности
 - ¹ Характерная точка границ и её номер

Масштаб: 1:25000



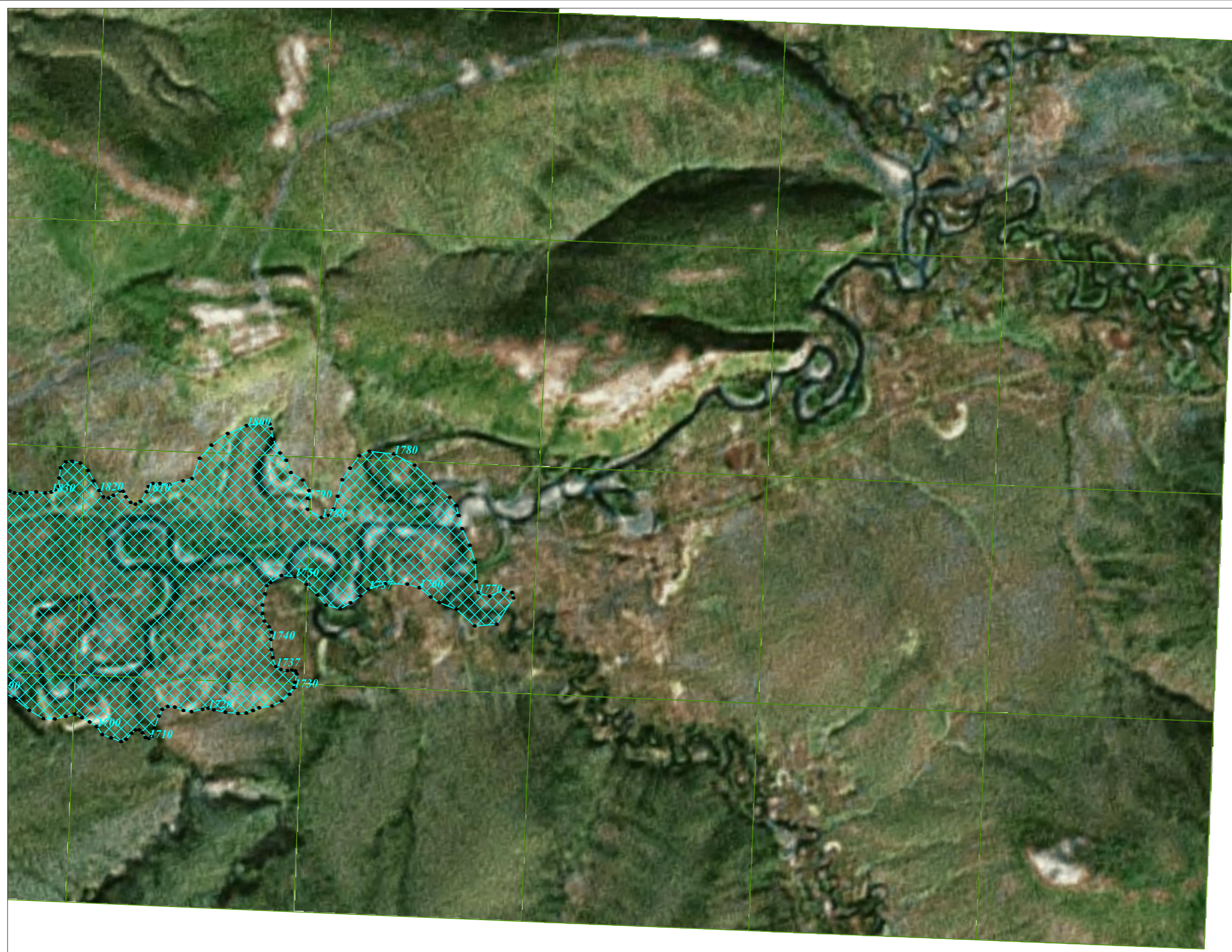

Подпись Э.Г. Алексеев
 Дата: 13.08.2023 г.
 Кадастровый инженер ООО Фирма "Гео"
 Аттестат 33-10-62



Листы объединены с листом 023

Подпись  Э.Г. Алексеев
Дата: 13.08.2023 г.
Кadaстровый инженер ООО Фирма "Гео"
Аттестат 33-10-62

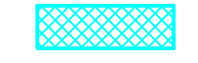
Используемые условные знаки:

-  Граница Силингинского национального наслега Усть-Янского улуса (района)
-  Граница зоны затопления на территориях, прилегающих к реке Яна в границах Силингинского национального наслега Усть-Янского улуса (района), уровень 1% обеспеченности
-  Учтённая в ЕГРН граница зоны затопления уровень 1% обеспеченности
-  1 Характерная точка границ и её номер

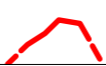

Масштаб: 1:25000

Схема расположения листов

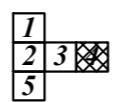



Используемые условные знаки:

- - - Граница Сильянского национального наследия Усть-Янского улуса (района)
- Граница зоны затопления на территориях, прилегающих к реке Яна в границах Сильянского национального наследия Усть-Янского улуса (района), уровень 1% обеспеченности
- Учтённая в ЕГРН граница зоны затопления уровень 1% обеспеченности
- ¹ Характерная точка границ и её номер

Масштаб: 1:25000

Схема расположения листов

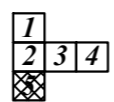

Подпись  Э.Г. Алексеев
 Дата: 13.08.2023 г.
 Кадастровый инженер ООО Фирма "Гео"
 Аттестат 33-10-62

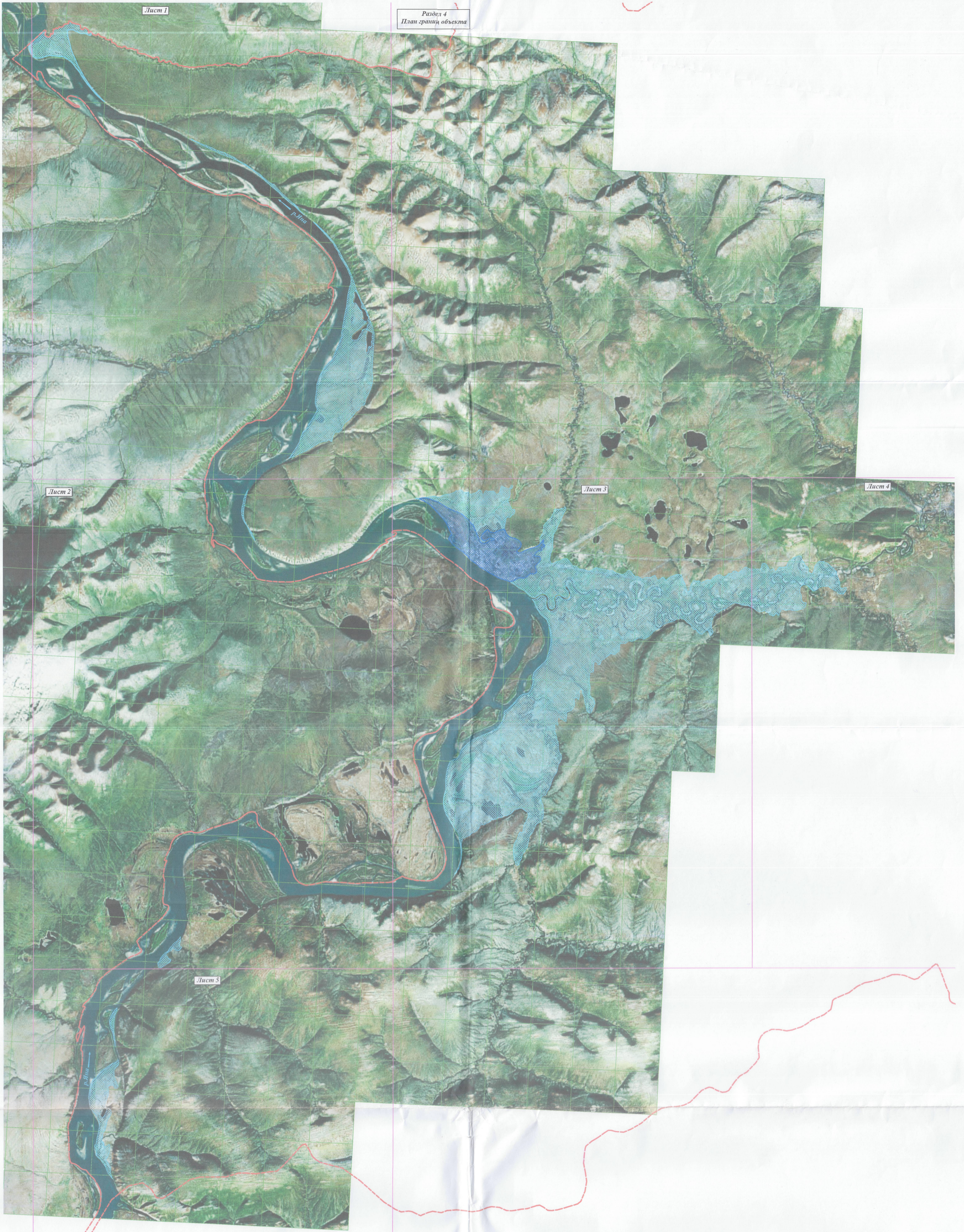

Раздел 4
План границ объекта

Лист 2

Лист 3

Лист 4

Лист 5

Масштаб: 1:70000

СОГЛАСОВАНО:
Департамент федеральной службы по гидрометеорологии и мониторингу окружающей среды по Дальневосточному федеральному округу
В.В. Пригодов

СОГЛАСОВАНО:
Управление Росприроднадзора по Республике Саха (Якутия)
И.И. Киселев

СОГЛАСОВАНО:
ГУ МЧС России по Республике Саха (Якутия)
Первый заместитель начальника управления безопасности объектов в чрезвычайных ситуациях
В.М. Нещев

СОГЛАСОВАНО:
Филиал ППК "Роскадастр" по Республике Саха (Якутия)
И.И. Киселев

- Используемые условные знаки:
- Граница Сильянского национального наслега Усть-Янского улуса (района)
 - Граница зоны затопления на территориях, прилегающих к реке Яна в границах Сильянского национального наслега Усть-Янского улуса (района), уровень 1% обеспеченности
 - Учтённая в ЕГРН граница зоны затопления уровень 1% обеспеченности

Схема расположения листов

7	3	4
2	3	4
5		

Подпись *А.Г. Алексеев*
Дата: 13.08.2023 г.
Квалификационный номер ООО Фирма "Гео"
Аттестат № 33-10-02